

CALIDAD DE LAS AGUAS DE BAÑO EN ESPAÑA

INFORME TÉCNICO

TEMPORADA 2011

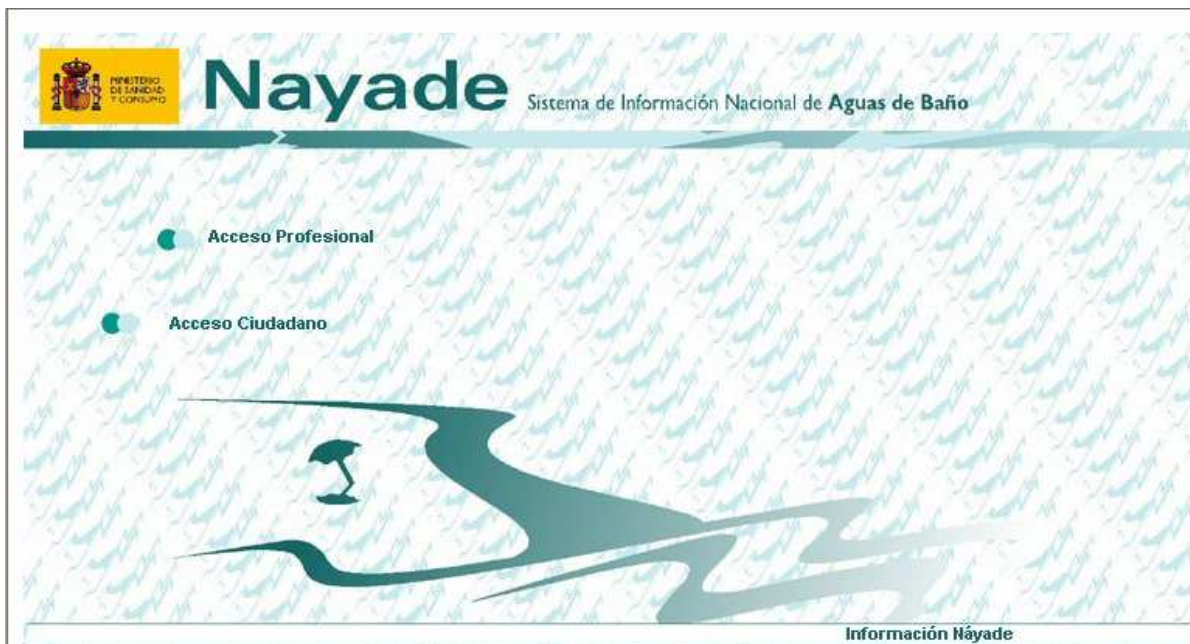

**COLECCIÓN ESTUDIOS, INFORMES E INVESTIGACION
MINISTERIO DE SANIDAD, SERVICIOS SOCIALES E IGUALDAD
2012**

Edita y Distribuye:

© MINISTERIO DE SANIDAD, SERVICIOS SOCIALES E IGUALDAD
*Secretaría General Técnica
Centro de Publicaciones
Paseo del Prado, 18, 28014 Madrid*

*NIPO: 680-12-025-0
Depósito Legal: pendiente tramitación*

Director General de Salud Pública, Calidad e Innovación

Mercedes Vinuesa Sebastián

Subdirector General de Sanidad Ambiental y Salud Laboral

D. Fernando Carreras Vaquer

Autores

Margarita Palau Miguel.

Ministerio de Sanidad, Servicios Sociales e Igualdad

Enrique Moreno Díaz.

TRAGSATEC

Santiago Gonzalez Muñoz

Ministerio de Sanidad, Servicios Sociales e Igualdad

Agradecimientos

Queremos expresar nuestro agradecimiento a todos aquellos que directa o indirectamente han hecho posible la edición de este informe técnico, en especial al personal del Área de Calidad Sanitaria de las Aguas; a la Subdirección General de Tecnologías de la Información del Ministerio de Sanidad, Servicios Sociales; a los técnicos y responsables autonómicos de la vigilancia y control de las aguas de baño; a los laboratorios que han realizado las determinaciones analíticas y al personal que ha tomado las muestras de agua de baño durante la temporada; cuyo trabajo y ayuda ha sido inestimable y sin los cuales esta publicación no se podría haber elaborado.

INDICE

PRESENTACIÓN	7
INTRODUCCIÓN	9
MATERIAL Y METODOS	13
RESULTADOS	19
1.- Temporada de baño	19
2.- Calendario de control	23
3.- Zonas de aguas de baño	25
4.- Puntos de muestreo (PM)	27
5.- Laboratorios y métodos analíticos	29
6.- Muestreos y boletines	33
7.- Parámetros controlados	39
8.- Situaciones de incidencia	43
9.- Clasificación anual (Dir. 2006/7/CE)	49
EVOLUCION	53
CONCLUSIONES	57
ANEXO I: Calidad de las aguas de baño en 2011	59
ANDALUCÍA	61
ARAGÓN	78
ASTURIAS	79
CANARIAS	83
CANTABRIA	93
CASTILLA LA MANCHA	95
CASTILLA Y LEÓN	97
CATALUÑA	99
COMUNIDAD VALENCIANA	111
EXTREMADURA	122
GALICIA	123
ISLAS BALEARES	147
LA RIOJA	156

<i>MADRID</i>	<i>157</i>
<i>MURCIA</i>	<i>158</i>
<i>NAVARRA</i>	<i>162</i>
<i>PAÍS VASCO</i>	<i>163</i>
<i>CEUTA</i>	<i>167</i>
<i>MELILLA</i>	<i>168</i>
<i>ANEXO II: Organismos competentes</i>	<i>169</i>
<i>ANEXO III: Legislación aplicable</i>	<i>171</i>
<i>BIBLIOGRAFÍA</i>	<i>189</i>

PRESENTACIÓN

El control sanitario de las zonas de aguas de baño es una de las áreas de trabajo de la salud pública, prioritario en el ámbito de la sanidad ambiental.

Las normativas nacionales y europeas están destinadas a garantizar una calidad apropiada para el uso del baño por parte de la población, protegiendo de este modo la salud de los ciudadanos.

Es para mí una satisfacción presentar el vigésimo sexto Informe Técnico sobre la calidad del agua de baño, en cumplimiento de la normativa europea y española, desde la entrada del Reino de España en la Unión Europea.

Directora General de Salud Pública, Calidad e Innovación

INTRODUCCIÓN

Desde la entrada de España en la Comunidad Europea, se remite a la Comisión Europea los datos necesarios para cumplir con las obligaciones que establece la legislación comunitaria.

Este Informe técnico es el cuarto que se elabora en base a lo dispuesto en la Directiva 2006/7/CE del Parlamento Europeo y del Consejo, de 15 de febrero de 2006, relativa a la gestión de la calidad de las aguas de baño que se transpuso al derecho interno español mediante el Real Decreto 1341/2007, de 11 de octubre, sobre la gestión de la calidad de las aguas de baño (BOE nº 257, de 26/10/2007).

El objetivo de este documento es informar tanto a las autoridades sanitarias y medio ambientales de las diferentes administraciones, como al público en general sobre la calidad de las aguas de baño en España durante la temporada del año 2011 y su evolución a lo largo de los últimos años.

Las aguas de baño se definen como cualquier elemento de aguas superficiales donde se prevea que puedan bañarse un número importante de personas o exista una actividad cercana relacionada directamente con el baño y en el que no exista una prohibición permanente de baño ni se haya formulado una recomendación permanente de abstenerse del mismo y donde no exista peligro objetivo para el público.

Los requisitos para la designación de aguas de baño son similares a los de la legislación anterior.

Esta utilización de las aguas de baño se realiza durante la temporada de baño, que es el periodo durante el cual es previsible una afluencia importante de bañistas, teniendo en cuenta las costumbres locales y las condiciones meteorológicas.

En nuestro país, como término medio, la temporada de baño se extiende desde junio a septiembre para las aguas continentales y de principios de mayo a finales de septiembre para las aguas marítimas, a excepción de Canarias, cuya temporada abarca prácticamente todo el año.

La toma de muestras durante la temporada de baño debe realizarse en aquellos lugares en que puedan encontrarse más bañistas, en lo que denominamos punto de muestreo.

El número de muestreos en condiciones normales deberá ser como mínimo de 8 por temporada, más una muestra inicial antes de empezar la temporada.

En los casos de playas con dificultad de acceso, cuando la temporada dure menos de 8 semanas, y cuando por datos históricos, la autoridad sanitaria considere que el agua de baño no tenga riesgos para los bañistas, el mínimo podrá ser de 4 muestreos durante la temporada, más el previo.

El plazo máximo entre dos recogidas de muestras no deberá exceder en ningún caso de más de 30 días.

Una vez recogida la muestra debe analizarse lo antes posible en un laboratorio para cuantificar los dos parámetros microbiológicos obligatorios: **Enterococo intestinal** y **Escherichia coli**.

Una vez finalizada la temporada de baño, el Ministerio de Sanidad, Servicios Sociales e Igualdad, debe elaborar este informe de síntesis que debe ser remitido a la Unión Europea.

En base a esta información la Comisión de la Unión Europea elabora el informe europeo.

Con ocasión de la aplicación de la actual legislación y como herramienta de gestión de la calidad de las aguas de baño y de cara a facilitar la recogida de la información, el Ministerio de Sanidad, Servicios Sociales e Igualdad desarrolló un sistema de información nacional de aguas de baño denominado **NÁYADE**, soportado por una aplicación Web, que se lanzó en enero de 2008 para su utilización por parte de las autoridades competentes.

En cumplimiento de la Directiva 2006/7/CE y del Real Decreto 1341/2007, NÁYADE dispone de un acceso al ciudadano y un buzón para la participación del público en base al artículo 16 de la Ley 27/2006, de 18 de julio, por la que se regulan los derechos de acceso a la información, de participación pública y de acceso a la justicia en materia de medio ambiente.

Se puede acceder al sistema de información NÁYADE a través del portal del Ministerio de Sanidad, Servicios Sociales e Igualdad:

<http://www.mspsi.es/ciudadanos/saludAmbLaboral/calidadAguas/aguasBanno/home.htm>

O bien directamente a la dirección:

<http://nayade.mspsi.es>

*Este Informe sobre la Calidad de las Aguas de Baño en España, está incluido en el **Inventario de Operaciones Estadísticas** (código 54027) y en el **Plan Estadístico Nacional** dependiente del Instituto Nacional de Estadística (INE).*

MATERIAL Y METODOS

1. BASE LEGAL

La elaboración de este informe se basa en las obligaciones del Reino de España con la Unión Europea, descritas en la Directiva 2006/7/CE del Parlamento Europeo y del Consejo, de 15 de febrero de 2006, relativa a la gestión de la calidad de las aguas de baño, y en la Directiva 91/692/CEE del Consejo, de 23 de diciembre de 1991, sobre la normalización y la racionalización de los informes relativos a la aplicación de determinadas directivas referentes al medio ambiente, concretado en la Decisión de la Comisión, de 27 de julio de 1992, relativa a los cuestionarios de las directivas sobre aguas.

La Directiva 2006/7/CE está transpuesta al derecho interno español en el Real Decreto 1341/2007, de 11 de octubre, sobre la gestión de la calidad de las aguas de baño.

2. FUENTES DE LA INFORMACIÓN

Los datos han sido proporcionados por las autoridades autonómicas responsables del control de la calidad de las aguas de baño en su territorio, exclusivamente a través del sistema de información NAYADE. El listado de estas autoridades viene recogido en el Anexo II.

NAYADE [<http://nayade.mspsi.es>]

El Sistema de Información Nacional de Aguas de Baño o NÁYADE es un sistema de información sanitario y ambiental que recoge datos sobre las características de las playas marítimas y continentales de España y la calidad del agua de baño.

Náyade actualmente está sustentada por una aplicación informática a través de Internet.

Los Objetivos de Náyade son:

- ✓ Detectar y prevenir riesgos para la población derivados del uso recreativo de las aguas de baño.*
- ✓ Identificar en el ámbito local, autonómico y nacional la calidad del agua de baño y de las características de las playas.*
- ✓ Facilitar al ciudadano información básica de las zonas de baño y la calidad del agua de baño.*
- ✓ Aportar información a las autoridades competentes y a los usuarios de Náyade sobre las características de las zonas de baño y sus perfiles.*
- ✓ Facilitar la coordinación de los programas de vigilancia sanitaria destinados a prevenir los posibles riesgos específicos para la salud derivados del uso del agua de baño.*
- ✓ Elaborar informes periódicos sobre las características de las zonas de baño y de la calidad del agua de consumo humano, las comunidades autónomas en el ámbito de su territorio y la Dirección General de Salud Pública, Calidad e Innovación del Ministerio de Sanidad, Servicios Sociales e Igualdad.*
- ✓ Cumplir con la obligación de informar a la Unión Europea y a otros organismos internacionales.*

La unidad de información de Náyade es la Zona de Baño, definida como un área geográficamente delimitada y censada por la autoridad autonómica competente, no superior al ámbito municipal, compuesta por una playa y por una masa de agua superficial que es utilizada para el baño, donde no esté expresamente prohibido el baño ni la recomendación de abstenerse del mismo de forma permanente, siempre y cuando haya, un número importante de bañistas o exista una actividad cercana relacionada directamente con el baño y donde no exista peligro objetivo para los bañistas.

La información que recoge NÁYADE es:

- ✓ Zonas de baño*
- ✓ Puntos de Muestreo*
- ✓ Temporadas de baño y calendario de control*
- ✓ Características de la playa*

- ✓ *Datos ambientales*
- ✓ *Datos del muestreo:*
 - *Inspección visual*
 - *Datos analíticos*
 - *Valoración provisional*
- ✓ *Laboratorios de control de la calidad del agua de baño*
- ✓ *Situaciones de incidencia e incumplimientos*
- ✓ *Inspecciones sanitarias*

El ámbito de Náyade es todo el territorio de España.

Otras fuentes de información han sido el INE, EUROSTAT y la propia unidad que elabora este informe.

La información remitida es un resumen de las actividades realizadas a lo largo de la temporada en las Comunidades Autónomas (CCAA) en relación a su programa de vigilancia y control de las aguas de baño.

3. UNIDAD DE INFORMACIÓN

*La unidad básica de información de este informe es el **punto de muestreo** (PM), definido como el lugar de la zona de aguas de baño designado por la autoridad sanitaria para efectuar la toma de muestras para el control de la calidad de las aguas de baño, ubicado donde se prevea mayor presencia de bañistas, teniendo en cuenta el mayor riesgo de contaminación según el perfil de las aguas de baño. Cada zona de baño deberá tener, al menos, un punto de muestreo.*

4. INFORMACIÓN SOLICITADA

En Marzo de 2011, se elaboró por parte de cada Comunidad Autónoma, a través de NÁYADE, el censo oficial de zonas de baño para la temporada 2011. Este Censo se remitió a la Comisión Europea a principios de abril de este año, estando desde ese momento accesible al público y a las autoridades competentes de cada

Comunidad y Ciudad Autónoma e inamovible durante toda la temporada de baño.

En el Censo oficial se designan las zonas de aguas de baño con su o sus puntos de muestreo; la temporada de control; el calendario previsto para la toma de muestras; así como datos geográficos e hidrológicos de cada una de las zonas de aguas de baño.

5. PARAMETROS OBJETO DE CONTROL

Los parámetros objeto de control a partir de la entrada en vigor de la nueva normativa se reducen a dos obligatorios: **Enterococo intestinal** y **Escherichia coli**.

6. CRITERIOS DE CLASIFICACION

Los **requisitos** para clasificar la calidad sanitaria del agua de baño de un punto de muestreo son:

- 1º. Cada punto de muestreo es representativo de una zona de baño o de parte de ella.
- 2º. Los métodos de análisis utilizados para la determinación de cada parámetro son los oficiales.
- 3º. En cada punto de muestreo se controlan: Enterococo intestinal y Escherichia coli.
- 4º. El número de muestreos en condiciones normales deberá ser como mínimo de 8 por temporada más una muestra previa antes de empezar la temporada. En los casos de playas con dificultad de acceso, cuando la temporada dure menos de 8 semanas y cuando por datos históricos, la autoridad sanitaria considere que el agua de baño no tenga riesgos para los bañistas, podrán ser 4 muestreos mínimo durante la temporada, más el previo. El plazo máximo entre dos recogidas de muestras no deberá exceder en ningún caso, más de 30 días.

Según la nueva Directiva, la clasificación se debe hacer con los datos de la temporada actual junto a los datos de los 3 últimos años. La nueva clasificación es:

- Aguas de **Calidad Excelente.**
- Aguas de **Calidad Buena**
- Aguas de **Calidad Suficiente**
- Aguas de **Calidad Insuficiente**

Esta clasificación con los nuevos valores se ha realizado por primera vez en la temporada de baño del año 2011, recogiendo los datos de este año y los tres anteriores: 2008, 2009 y 2010.

La valoración anual de la calidad de las aguas de baño se realiza con arreglo a los valores de los parámetros obligatorios y siguiendo los métodos de evaluación definidos en los anexos I y II del RD 1341/2007.

RESULTADOS

1.- Temporada de baño

Cada temporada de baño es designada por la Comunidad Autónoma en función de los usos tradicionales de sus aguas de baño y de su clima.

Para la temporada de 2011, cada Comunidad Autónoma, señaló al menos una temporada de baño.

En cuatro casos se designaron temporadas distintas para una misma Comunidad Autónoma entre las aguas de baño continentales y las marítimas (Andalucía, Cataluña, Comunidad Valenciana y Galicia); también en cuatro casos, aun siendo del mismo tipo de aguas de baño, se dieron más de una temporada: Andalucía (dos temporadas distintas para las aguas de baño continentales) Canarias, Cantabria y Galicia (con más de una temporada para las aguas marítimas).

De forma general, el rango del número de días que duraron las temporadas fue entre **269 y 50 días**, Canarias con el máximo y Navarra con el mínimo; dando casi **113 días** como media de temporada en el año 2011 (observándose una disminución de la duración de la misma en los últimos años). Siendo la temporada común los meses de julio y agosto.

Temporada	Media nºdías
2011	113
2010	114
2009	120
2008	132

Aguas continentales:

Comunidad Autónoma	Fecha de Inicio	Fecha de Fin
Andalucía	01/06/2011	30/09/2011
	05/07/2011	29/08/2011
Aragón	03/07/2011	27/08/2011
Castilla La Mancha	01/06/2011	15/09/2011
Castilla y León	15/06/2011	15/09/2011
Cataluña	04/07/2011	28/08/2011
Comunidad Valenciana	06/07/2011	30/08/2011
Extremadura	01/06/2011	30/09/2011
Galicia	01/06/2011	30/09/2011
La Rioja	20/06/2011	30/08/2011
Madrid	15/05/2011	15/09/2011
Murcia	15/05/2011	30/09/2011
Navarra	11/07/2011	31/08/2011
Pais Vasco	30/05/2011	02/10/2011

Para las aguas continentales la media de días de temporada de baño ha sido de **90 días** (igual que en la temporada pasada, 2 días menos que en la temporada 2009 y 16 menos que en la temporada 2008), con un máximo de **135 días** en Murcia y con mínimo de **50 días** en Navarra.

La evolución de las temporadas de baño respecto a años anteriores se presenta en la siguiente tabla donde se observa una disminución de la duración media de la temporada a partir del año 2009 para seguidamente estabilizarse alrededor de los 90 días.

	Media	Máximo	Mínimo
2011	90	135	50
2010	90	138	53
2009	92	138	49
2008	106	138	48
2007	104	133	61
2006	108	133	61

Aguas marítimas:

Comunidad Autónoma	Fecha de Inicio	Fecha de Fin
Andalucía	01/06/2011	30/09/2011
Asturias	01/06/2011	30/09/2011
Canarias	01/03/2011	30/11/2011
	01/06/2011	30/09/2011
Cantabria	30/05/2011	30/09/2011
	06/06/2011	30/09/2011
Cataluña	21/06/2011	18/09/2011
Ceuta	01/04/2011	30/09/2011
Comunidad Valenciana	01/06/2011	15/09/2011
Galicia	01/06/2011	30/09/2011
	01/07/2011	30/09/2011
Islas Baleares	01/05/2011	16/10/2011
Melilla	01/05/2011	30/09/2011
Murcia	15/05/2011	30/09/2011
Pais Vasco	30/05/2011	02/10/2011

Para las aguas marítimas la media de días de temporada de baño ha sido de **134 días** (2 menos que en la temporada pasada, 8 menos que en la temporada 2009 e idéntico número respecto a la temporada 2008), con un máximo de **269 días** en Canarias y con mínimo de **87 días** en Cataluña.

La evolución en las temporadas de baño respecto a años anteriores se presenta en la tabla adjunta:

	Media	Máximo	Mínimo
2011	134	269	87
2010	136	274	91
2009	142	274	91
2008	134	274	91
2007	139	244	77
2006	139	244	42

2.- Calendario de control

Este calendario consta al menos de la fecha de la muestra inicial y en la mayoría de los casos, de 8 fechas durante la temporada del control programado, excepto en los casos previstos en el Anexo IV del Real Decreto 1341/2007, donde se tomarán 4 muestras, cuando:

- a) La autoridad sanitaria considere que la calidad de un agua de baño a lo largo de una temporada no conlleva un riesgo para la salud de los bañistas.*
- b) La temporada de baño sea menor o igual a 8 semanas.*
- c) Las aguas de baño se encuentren en zonas de acceso limitado.*

Los valores medios, máximos y mínimos del número de muestreos programados previstos en los calendarios de control notificados antes del cierre del Censo, fueron los que se detallan en la tabla siguiente, distribuidos por Comunidades Autónomas y tipo de agua de baño:

Número de muestreos programados en aguas de baño continentales:

Comunidad Autónoma	Media	Máximo	Mínimo
Andalucía	-	-	-
Aragón	4	4	4
Castilla La Mancha	8	8	8
Castilla y León	8,2	9	7
Cataluña	4	4	4
Comunidad Valenciana	4	4	4
Extremadura	8	8	8
Galicia	9	9	9
La Rioja	11	11	11
Madrid	8	8	8
Murcia	8	8	8
Navarra	5	5	5
País Vasco	18	18	18

Número de muestreos programados en aguas de baño marítimas:

Comunidad Autónoma	Media	Máximo	Mínimo
<i>Andalucía</i>	-	-	-
<i>Asturias</i>	17	17	17
<i>Canarias</i>	10,9	12	7
<i>Cantabria</i>	8	8	8
<i>Cataluña</i>	8	8	8
<i>Ceuta</i>	8	8	8
<i>Comunidad Valenciana</i>	8	8	8
<i>Galicia</i>	8,9	9	6
<i>Islas Baleares</i>	8	8	8
<i>Melilla</i>	8	8	8
<i>Murcia</i>	9,4	10	5
<i>Pais Vasco</i>	18	18	18

3.- Zonas de aguas de baño

El Censo Oficial correspondiente a la temporada 2011 en España consta de **1.855 zonas de aguas de baño**, repartidas en **214 continentales** y **1.641 marítimas**.

Han participado el **100% de Comunidades y Ciudades Autónomas** (19), el **98% de provincias** (51) y el **7% de municipios** (572); repartidos por tipo de zona, según se presenta en la tabla siguiente:

	Continental	Marítima
Comunidades Autónomas	13	12
Provincias	41	24
Municipios	178	395

Las Zonas de Aguas de Baño durante la temporada del 2011, han notificado **1 PM** (punto de muestreo) en el **88,5%** de las ZB, y **2 PM** en el **8,5%** de ellas, con un máximo de 8 PM en un caso y una media nacional de **1,16 PM/ZB**.

Número de PM/ZB	Número de ZB	%
1	1.642	88,5
2	158	8,5
3	36	1,9
4	14	0,8
5	2	0,1
6	2	0,1
8	1	0,1

Distribuyéndose por tipo de agua Continental (ZB C) o Marítima (ZB M):

Número de PM/ZB	ZB C	% C	ZB M	% M
1	207	96,7	1435	87,4
2	5	2,3	153	9,3
3			36	2,2
4	2	0,9	12	0,7
5			2	0,1
6			2	0,1
8			1	0,1

Con una media para aguas continentales de **1,05 PM/ZB** y **1,17 PM/ZB** para aguas marítimas.

La media de ZB por municipio tanto en aguas continentales como marítimas fue de **3,2 ZB/municipio**, con un máximo de **28 ZB** en el municipio de Cartagena (Murcia), distribuyéndose de la siguiente manera:

ZB/municipio	%
1-2	58
3-9	36,9
10-28	5,1

En aguas continentales la media fue de **1,2 ZB/municipio** con un máximo de **7 ZB** en Ossa de Montiel (Castilla la Mancha).

ZB C/municipio	%
1-2	95,5
3-7	4,5

Sin embargo en aguas marítimas la media fue de **4,1 ZB/municipio** con un máximo de **28 ZB** en Cartagena.

ZB M/municipio	%
1-2	41,5
3-9	51,1
10-28	7,3

En aguas bañadas por el Mar Mediterráneo la media fue de **4,1 ZB/municipio**, mientras que en la vertiente atlántica la media fue de **4,2 ZB/municipio**.

Mediterráneo		Atlántico + Cantábrico	
ZB /municipio	%	ZB /municipio	%
1-2	38	1-2	44,7
3-9	57,2	3-9	45,7
10-28	4,8	10-22	9,6

4.- Puntos de muestreo (PM)

El número de puntos de muestreo en la temporada 2011 ha sido de **2.152 PM**, repartidos en **225 PM de aguas continentales** y **1.927 PM de aguas marítimas**.

Las CCAA que más número de puntos de muestreo de aguas de baño tienen censados son: **Galicia** (519), **Andalucía** (368), **Cataluña** (260) y **Comunidad Valenciana** (229).

En el gráfico que se adjunta, se presenta la distribución de los PM entre las 19 Comunidades Autónomas:

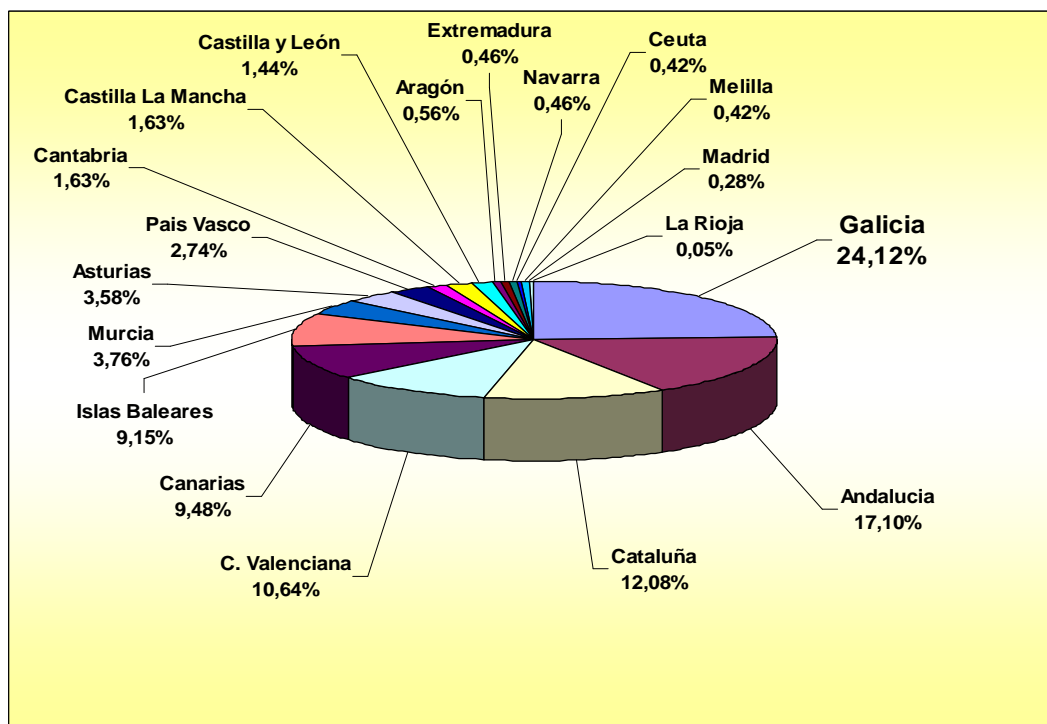

Por tipo de zona de aguas de baño, son **Galicia** (72) y **Castilla La Mancha** (35) las que han censado más puntos de muestreo para **aguas continentales**; para **aguas marítimas** son **Galicia** (447) y **Andalucía** (341); la distribución por tipo de agua de baño y CCAA se presenta en la tabla siguiente:

CCAA	Nº PM Continental	%	Nº PM Marítima	%
<i>Andalucía</i>	27	12	341	17,7
<i>Aragón</i>	12	5,3		
<i>Asturias</i>			77	4
<i>Canarias</i>			204	10,6
<i>Cantabria</i>			35	1,8
<i>Castilla - La Mancha</i>	35	15,5		
<i>Castilla y León</i>	31	13,8		
<i>Cataluña</i>	12	5,3	248	12,9
<i>Ceuta</i>			9	0,5
<i>C. Valenciana</i>	3	1,3	226	11,7
<i>Extremadura</i>	10	4,4		
<i>Galicia</i>	72	32	447	23,2
<i>Islas Baleares</i>			197	10,2
<i>La Rioja</i>	1	0,4		
<i>Madrid</i>	6	2,7		
<i>Melilla</i>			9	0,5
<i>Murcia</i>	1	0,4	80	4,1
<i>Navarra</i>	10	4,4		
<i>País Vasco</i>	5	2,2	54	2,8

5.- Laboratorios y métodos analíticos

Durante la temporada del 2011, han estado dados de alta **71 laboratorios** en Nayade, de los cuales han notificado resultados analíticos 60 (84,5%).

En relación con su titularidad, el **78,9%** son laboratorios autonómicos, el 18,3% son de titularidad privada, el 2,8% son dependientes de la administración local y el 1,4% de la Universidad.

Por Comunidades Autónomas, Andalucía y Castilla y León (**14,1%**) son las que poseen un mayor número de laboratorios en su territorio para el análisis de las aguas de baño en la temporada 2011. La media del número de laboratorios por Comunidad Autónoma es de 3,7 y por provincia de 1,4.

CCAA	Nº	%
Andalucía	10	14,1
Aragón	3	4,2
Asturias	2	2,8
C. Valenciana	4	5,6
Canarias	6	8,4
Cantabria	2	2,8
Castilla La Mancha	7	9,8
Castilla y León	10	14,1
Cataluña	1	1,4
Ceuta	1	1,4
Extremadura	2	2,8
Galicia	4	5,6
Islas Baleares	3	4,2
La Rioja	1	1,4
Madrid	4	5,6
Melilla	2	2,8
Murcia	3	4,2
Navarra	1	1,4
Pais Vasco	3	4,2

La media de boletines realizados por laboratorio, durante la temporada del 2011, ha sido de **320,6 boletines/lab.**, con un mínimo de 1 boletín y un máximo de 2.350 boletines realizados por el Laboratorio de Salud Pública de A Coruña.

La media de puntos de muestreo (PM) que son controlados por un laboratorio es de **30,1 PM/Lab**, hay 7 laboratorios que han controlado solo 1 PM y un laboratorio que ha cuantificado los parámetros obligatorios durante toda la temporada de baño en 260 PM.

En la tabla siguiente se presentan el número de laboratorios que han utilizado los métodos de análisis para parámetros obligatorios que señala la legislación vigente:

Parámetro	Método de ensayo	Nº de lab.
<i>Enterococo intestinal</i>	UNE EN ISO 7899-1	17
<i>Enterococo intestinal</i>	UNE EN ISO 7899-2	55
<i>Escherichia coli</i>	UNE EN ISO 9308-1	56
<i>Escherichia coli</i>	UNE EN ISO 9308-3	11

El método más utilizado es la UNE EN ISO 9308-1 para *E. coli* y la UNE EN ISO 7899-2 para *Enterococo intestinal*.

El **15,5%** de los laboratorios no han utilizado los métodos de referencia tanto para *E. coli* como para *E. intestinal*.

El **85,9%** de los laboratorios notificaron dos métodos de análisis, uno por cada parámetro obligatorio del Real Decreto 1341/2007. Ha habido 7 laboratorios que notificaron dos métodos para cada parámetro obligatorio.

Nº laboratorios	Nº métodos por laboratorio	%
61	2	85,9
2	3	2,8
7	4	9,8
1	6	1,4

El método de análisis con mayor número de laboratorios que lo tienen validado es el correspondiente a la norma UNE EN ISO 7899-2 para enterococos intestinales con un **65,4%**.

Por los datos notificados en NÁYADE se observa que los métodos de referencia ligados al Enterococo intestinal tienen mayor proporción de laboratorios que lo tienen validado que en el caso de los métodos para cuantificación de Escherichia coli.

Métodos analíticos	Validado %
UNE EN ISO 7899-1 (Enterococo intestinal)	58,8
UNE EN ISO 7899-2 (Enterococo intestinal)	65,4
UNE EN ISO 9308-1 (E. coli)	62,5
UNE EN ISO 9308-3 (E. coli)	54,5

Los límites de detección han sido notificados en el **100%** de los métodos de referencia.

En la tabla siguiente se presentan la media, el valor mínimo y máximo de los límites de detección notificados por método de análisis:

Método Análisis	LD media	LD min	LD max
UNE EN ISO 7899-1 NMP/100 ml	4,1	1	15
UNE EN ISO 7899-2 UFC/100 ml	1,9	1	20
UNE EN ISO 9308-1 UFC/100 ml	2,1	1	20
UNE EN ISO 9308-3 NMP/100 ml	7	1	21

El **Límite de cuantificación**, la **Exactitud** y la **Precisión** han sido notificados en el **65,5%**, **64%** y **64%** de los casos del conjunto de los métodos de referencia.

Para la temporada de baño de 2011, **32 laboratorios** (46%) tienen algún método de referencia acreditado por la UNE-EN ISO/IEC 17025, y **6 laboratorios poseen los 4 métodos de referencia acreditados**: el Laboratorio de Salud Pública de Toledo, Laboratorio de Salud Pública del Principado de Asturias, el Laboratorio del Instituto de Ciencias de la Salud (Toledo), el Laboratorio de Salud Pública de Guadalajara, el Laboratorio de Salud Pública de Cuenca y el Laboratorio de Salud Pública de Albacete.

Método	laboratorios con el método de referencia acreditado %
UNE EN ISO 7899-1	23,5
UNE EN ISO 7899-2	32,7
UNE EN ISO 9308-1	28,6
UNE EN ISO 9308-3	36,4

6.- Muestreos y boletines

Se han notificado en Náyade **22.786 muestreos** y **22.766 boletines de análisis**, es decir, prácticamente siempre que se efectuó un muestreo se realizó una inspección visual seguida de una toma de muestras excepto en veinte ocasiones.

Por tipo de boletín, el control en el año 2011 se ha distribuido de la siguiente forma:

Tipo de análisis	Marítima	Continental
Análisis Previo	1.915	222
Control Programado	18.604	1.703
Muestra Sustitución	49	4
Análisis Hidrográfico		12
Periodo Incumplimiento	43	17
Fin Periodo Incumplimiento	171	26
Control Municipal	2	

Aguas de baño continentales

Se han notificado **1.987 muestreos** correspondientes a las aguas continentales en la temporada 2011, mientras que durante la temporada 2010 se realizaron 1.957 muestreos, aumentando un 1,5% respecto al año anterior.

Temporada	Nº muestreos
2011	1.987
2010	1.957
2009	1.793
2008	1.521

De los 225 PM continentales en 3 PM (1,3%) no se han realizado muestreos por estar la playa cerrada y prohibido el baño durante toda la temporada, 3 PM menos que en la temporada de baño 2010.

La distribución del número de muestreos por Comunidad Autónoma se describe a continuación en porcentaje:

CCAA	%
Andalucía	8,9
Aragón	3,1
C.Valenciana	1,4
Castilla la Mancha	15,1
Castilla y León	14,9
Cataluña	3,1
Extremadura	4,6
Galicia	36,1
La Rioja	0,6
Madrid	3,5
Murcia	0,8
Navarra	3,2
País Vasco	4,8

Galicia (36,1%) y Castilla la Mancha (15,1%) son las Comunidades Autónomas que más muestreos han notificado en Náyade en aguas de baño continentales.

Representación gráfica del número de muestreos por CCAA:

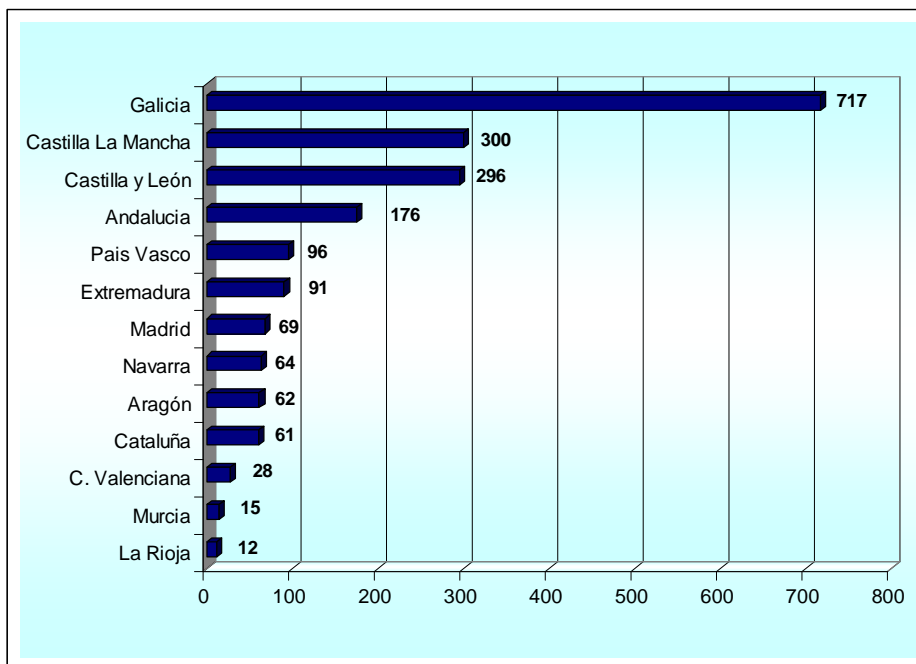

El número de muestreos por punto de muestreo (PM) es de **8,8 m/PM** a nivel nacional, tres décimas inferior a la temporada 2010; por Comunidades Autónomas, el País Vasco (19,2 m/PM) y Murcia (15 m/PM) son las que realizaron el mayor número de muestreos por PM.

CCAA	Muestreos / PM
Andalucía	6,8
Aragón	5,2
Castilla la Mancha	9,1
Castilla y León	9,5
Cataluña	5,1
C. Valenciana	9,3
Extremadura	9,1
Galicia	10
La Rioja	12
Madrid	11,5
Murcia	15
Navarra	6,4
País Vasco	19,2

En cuanto a la frecuencia de muestreo, en 214 PM (96,4%) fue conforme a la legislación y en 8 PM no fue suficiente, 20 menos que en la temporada de baño 2010.

Aguas de baño marítimas

Se han notificado **20.799 muestreos** correspondientes a las aguas marítimas en la temporada 2011; mientras que durante la temporada del 2010 se realizaron 23.366 muestreos, habiendo disminuido un **11%** respecto al año anterior.

Temporada	Nº muestreos
2011	20.799
2010	23.366
2009	23.748
2008	22.463

De los 1.927 PM marítimos en 3 PM (0,1%) no se han realizado muestreos por estar la playa cerrada y prohibido el baño durante toda la temporada, 3 PM menos que en el año 2010.

La distribución del número de muestreos por Comunidad Autónoma se describe a continuación en porcentaje:

CCAA	%
Andalucía	15
Asturias	3,7
Canarias	11,8
Cantabria	2,1
Cataluña	10,9
Ceuta	1,2
C. Valenciana	14,2
Galicia	21,3
Islas Baleares	9,9
Melilla	1
Murcia	4
País Vasco	4,9

Galicia (21,3%) y Andalucía (15%) son las Comunidades Autónomas con más muestreos realizados en aguas de baño marítimas.

Representación gráfica del número de muestreos por CCAA:

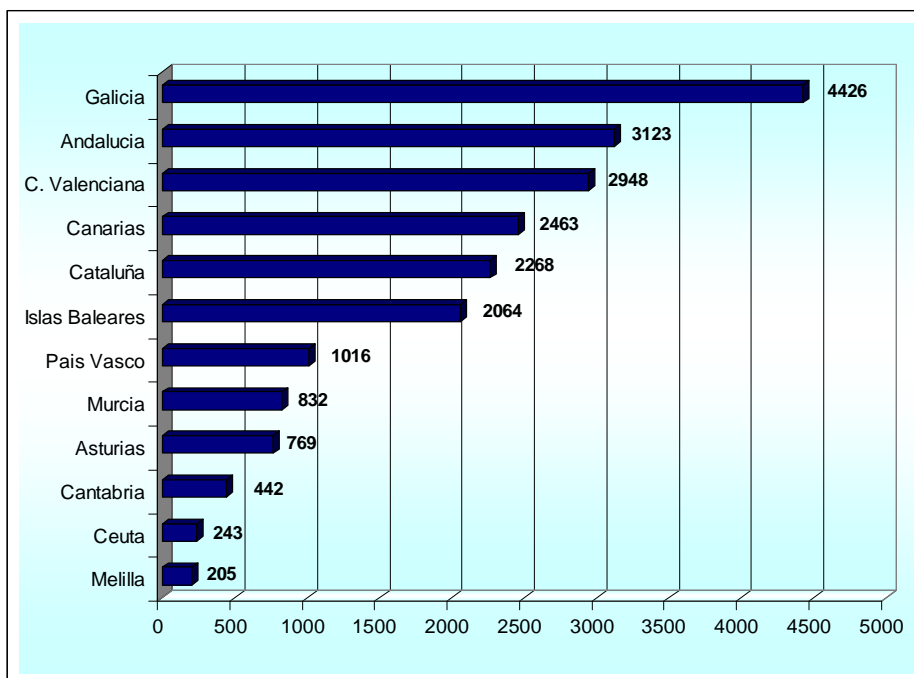

El número de muestreos por punto de muestreo (PM) es de **10,8 m/PM** a nivel nacional, casi 2 m/PM menos que en la

temporada 2010 y por Comunidades Autónomas, Ceuta (27 m/PM) es la que tiene el número mayor de muestreos por PM.

CCAA	Muestreos / PM
Andalucía	9,3
Asturias	10,3
C. Valenciana	13,8
Canarias	12,2
Cantabria	12,6
Cataluña	9,6
Ceuta	27
Galicia	9,9
Islas Baleares	10,6
Melilla	22,8
Murcia	10,4
País Vasco	18,8

En cuanto a la frecuencia de muestreo, en 1.919 PM (99,7%) fue conforme y en 4 PM no fue suficiente, 5 menos que en el 2010.

7.- Parámetros controlados

En la temporada 2011, se han notificado en todos los puntos de muestreo con boletines, los dos parámetros obligatorios: *Enterococo intestinal* y *Escherichia coli* (excepto en los análisis de periodo de incumplimiento y de cierre de incumplimiento, donde puede notificarse sólo el parámetro que ha incumplido).

Cabe destacar que tanto Murcia como Castilla la Mancha han notificado parámetros adicionales a los dos parámetros obligatorios; Murcia notificó pH y *Salmonella spp.* (este último parámetro sólo en aguas continentales); Castilla la Mancha notificó la presencia de *Aphanizomenon spp.*, *Planktothrix spp.* y de microcistina LR en el seguimiento de dos PM específicos.

Se han notificado un total de **46.391 determinaciones** relativas a los parámetros controlados en las aguas de baño, un 9,7% menos que en la temporada pasada.

Aguas continentales

En la temporada 2011 se han notificado **3.954 determinaciones** de los parámetros obligatorios y 46 determinaciones de otros parámetros (pH, *Salmonella spp.*, *Aphanizomenon spp.*, *Planktothrix spp.* y microcistina LR.) en aguas de baño continentales.

Comparando con la temporada 2010, en la que se notificaron 3.866 determinaciones de los dos parámetros microbiológicos obligatorios, supone un incremento de un 2,3%.

Galicia notificó el **35,9%** del total de las determinaciones en aguas continentales realizadas por las Comunidades Autónomas.

En el gráfico siguiente se detallan el número de determinaciones notificadas por Comunidades Autónomas para aguas continentales.

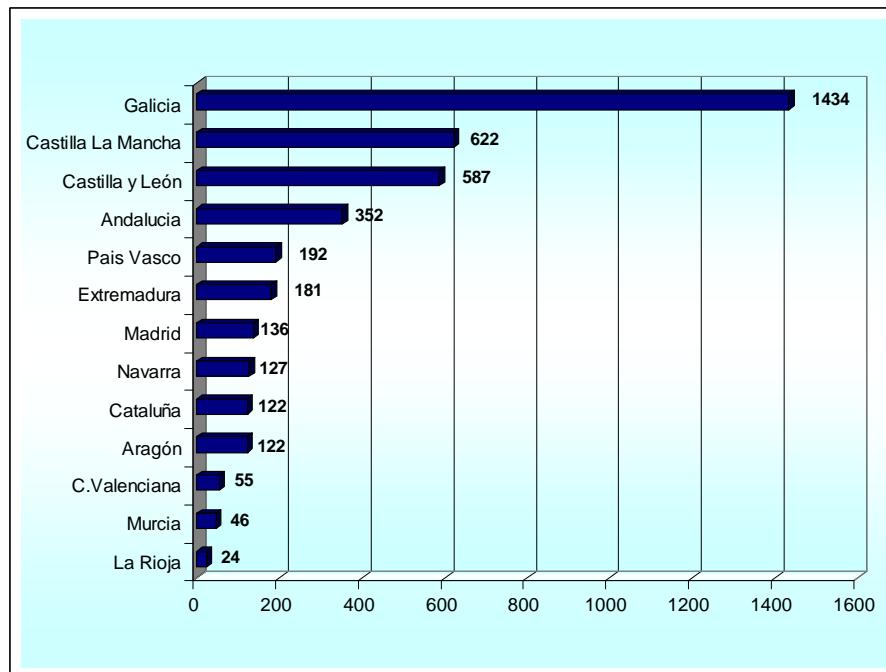

La distribución del número total de determinaciones por parámetro se presenta seguidamente:

Parámetro	Determinaciones (%)
<i>Enterococo intestinal</i>	49,5
<i>Escherichia coli</i>	49,4
<i>Aphanizomenon spp.</i>	0,2
<i>Planktothrix spp.</i>	0,1
<i>Microcistina LR</i>	0,3
pH	0,2
<i>Salmonella spp.</i>	0,4

Los valores cuantificados por parámetro han sido:

Parámetro	Mínimo	Máximo	Media	Desviación
<i>Enterococo intestinal (UFC/100 ml)</i>	0	9.100	88,5	265,5
<i>Escherichia coli (UFC/100 ml)</i>	0	9.100	178,7	479,5
<i>Aphanizomenon spp.(células/100 ml)</i>	0	28.328	7.834,4	9.871,2
<i>Planktothrix spp.(células/100 ml)</i>	0	50	25	35,3
<i>Microcistina LR (µg/L)</i>	0	20	5	7,4
pH	8	8,4	8,2	0,1
<i>Salmonella spp.</i>	Los valores de <i>Salmonella spp.</i> han sido introducidos en Náyade de manera cualitativa			

Aguas marítimas

En la temporada 2011 se han notificado **41.559 determinaciones** de los parámetros obligatorios y **832 determinaciones** de pH en aguas de baño marítimas.

Comparando con la temporada anterior, en la que se notificaron 46.614 determinaciones de los dos parámetros microbiológicos obligatorios, supone un descenso en el número de determinaciones del 10,8%.

Por Comunidades Autónomas, Galicia y Andalucía han notificado respectivamente el 20,9 y 14,7% del total de las determinaciones en aguas marítimas.

En el gráfico siguiente se detalla el número de determinaciones notificadas por las Comunidades Autónomas para aguas marítimas:

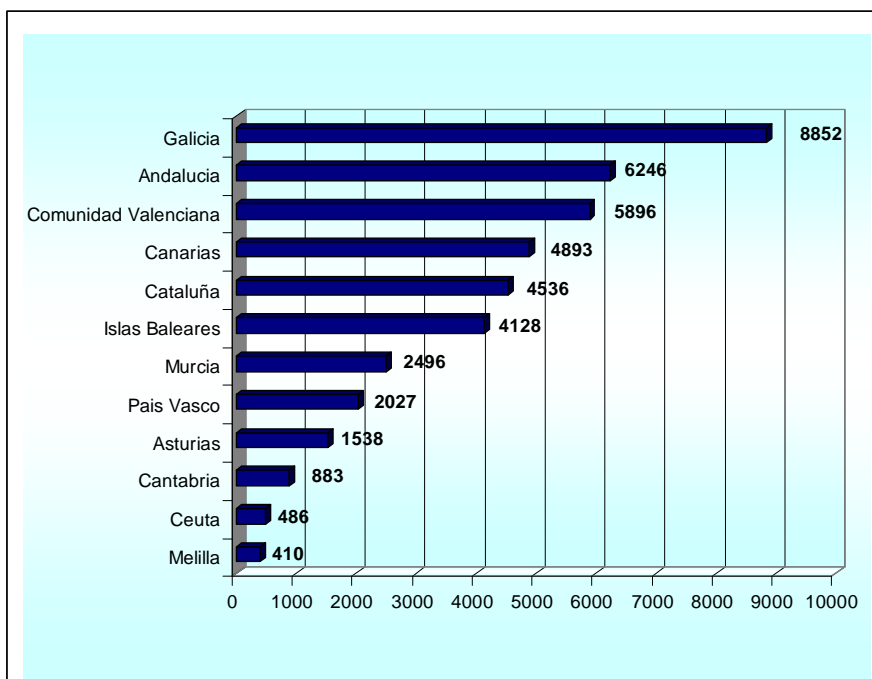

La distribución del número total de determinaciones por parámetro se presenta seguidamente.

Parámetro	Determinaciones (%)
Enterococo intestinal	49
Escherichia coli	49
pH	2

Los valores cuantificados por parámetro han sido:

Parámetro	Mínimo	Máximo	Media	Desviación
Enterococo intestinal (UFC/100 ml)	0	15.800	21,4	169,6
Escherichia coli (UFC/100 ml)	0	20.050	41,8	289,2
pH	7,7	8,6	8,2	0,1

8.- Situaciones de incidencia

Las situaciones de incidencia son aquellas en la que la presencia de contaminación microbiana o de otros organismos, residuos, sustancias químicas, etc., puede afectar a la calidad de las aguas de baño y entrañar un riesgo para la salud de los bañistas. En su sentido más amplio también entran a formar parte de este tipo de situaciones incidencias topológicas o geológicas de tipología variada tales como por ejemplo desprendimientos, derrumbes, e incluso erupciones volcánicas como ha sido el caso de este año.

El sistema de información nacional de aguas de baño NAYADE permite identificar cinco tipos de incidente diferentes atendiendo a su importancia en la gestión de la calidad de las aguas de baño de acuerdo al Real Decreto 1341/2007, de 11 de octubre:

- **Tipo 1: Contaminación de corta duración:** la contaminación microbiana, por *Escherichia coli* o *Enterococos* intestinales, cuyas causas sean claramente identificables, y cuando se prevea que no va a afectar a la calidad de las aguas de baño por un período superior a 72 horas a partir del primer momento en que se detecte la contaminación y se haya visto afectada la calidad de las aguas de baño, y el órgano ambiental haya establecido procedimientos de predicción y gestión para la misma.
- **Tipo 2A: Circunstancia excepcional:** una situación inesperada que tenga, o se presuma razonablemente que pueda tener, un efecto nocivo en la calidad de las aguas de baño y en la salud de los bañistas.
- **Tipo 2B: Situación anómala:** un hecho o una combinación de hechos que afecten a la calidad de las aguas de baño del lugar de que se trate y cuya frecuencia previsible no supere una vez cada cuatro años.
- **Eutrofización**
- **Residuos**

Contaminación de corta duración

En 2011 se han producido un total de **132 situaciones de contaminación de corta duración**, de las cuales 125 se han producido en aguas de baño marítimas (123 en costeras y 2 en aguas de transición); y 7 en aguas continentales (5 en ríos y 2 en lagos o embalses).

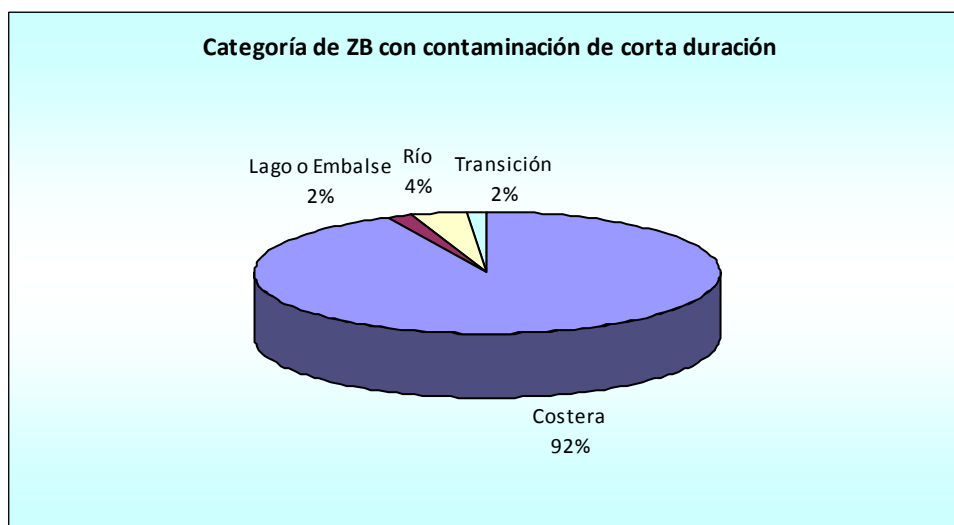

La duración media de los incidentes de contaminación de corta duración fue de **2,3 días**. La clasificación anual de las zonas afectadas por este tipo de incidentes ha sido en un 56% de los casos insuficiente, suficiente en un 20%; buena en un 18% y excelente en un 6% de los casos.

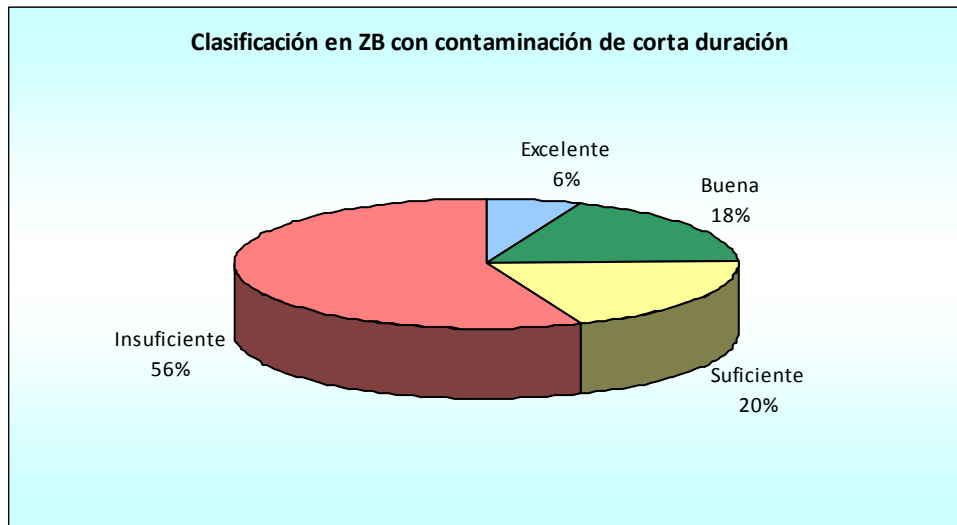

Circunstancia excepcional

Se han producido un total de **27 circunstancias excepcionales** en las zonas de baño españolas en 2011. Los motivos por los cuales se han declarado las mismas han sido variadas, destacando episodios de contaminación difusa (16 casos), lluvias persistentes (5 casos), presencia de *Salmonella* (3 casos), desaparición física de la zona de baño (2 casos), y corrimientos de tierras (1 caso).

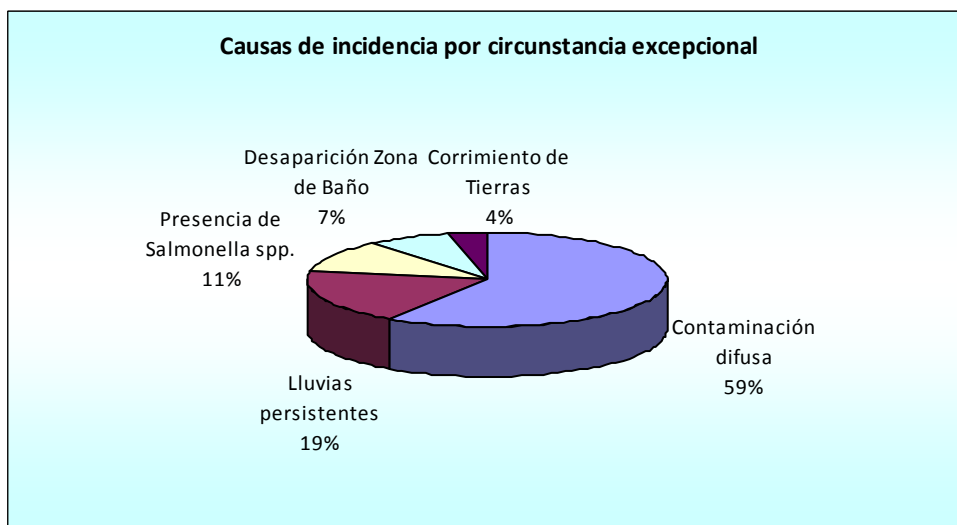

La duración media de las circunstancias excepcionales ha sido de **12,4 días**, y se han producido en 16 casos en aguas continentales y en 11 ocasiones en aguas marítimas.



Situación anómala

En 2011 se han producido **40 situaciones anómalas**, de las cuales 26 han sido originadas por contaminación difusa, 8 por lluvias torrenciales, 4 por rotura de las bombas de impulsión desde el alcantarillado a la EDAR, 1 por erupción volcánica y otra por sequía.



La duración media de las situaciones anómalas ha sido de **10,2 días**. Atendiendo a la categoría de la zona de baño donde se han producido, ésta ha sido en 35 ocasiones en aguas marítimas (20 costeras y 15 de transición), y en 5 ocasiones continentales (4 en ríos y 1 en lago o embalse).

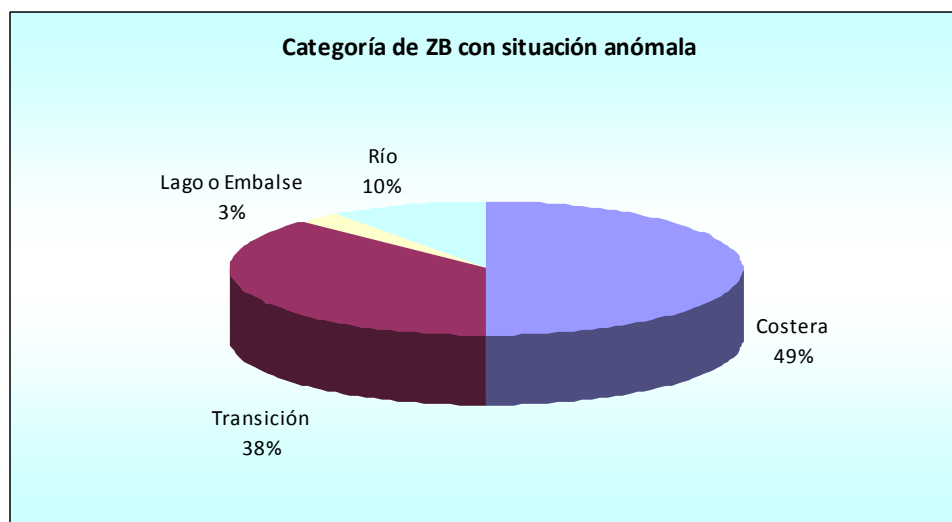

La clasificación anual de las zonas afectadas por situaciones anómalas en 2011 ha sido en un 37% de los casos insuficiente, suficiente en un 20%; buena en un 18% y excelente en un 25% de los casos.

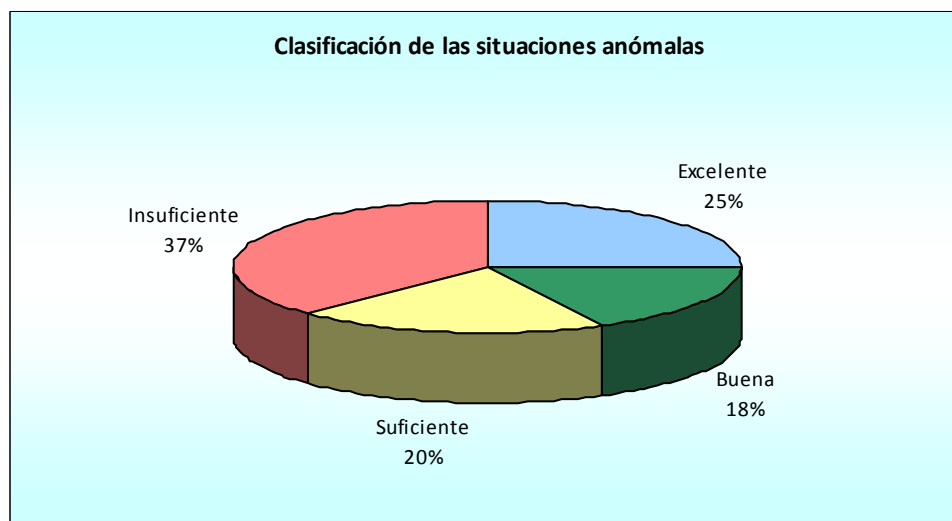

Eutrofización

No se ha notificado durante 2011 ningun incidente por eutrofización en las aguas de baño españolas

Residuos

En 2011 ha sido notificado un único incidente de contaminación por residuos, originado por falta de limpieza, en una zona de baño continental.

9.- Clasificación anual (Dir. 2006/7/CE)

La temporada de 2011, ha sido la primera en la que se han aplicado los criterios de la nueva legislación sobre aguas de baño.

Como se ha explicado en el capítulo Material y Métodos para la clasificación de esta temporada se han utilizado los valores de los parámetros *E. coli* y *Enterococo intestinal* de esta temporada con las tres temporadas anteriores, siguiendo los métodos de evaluación definidos en los anexos I, II y IV del RD 1341/2007.

Aguas continentales

Durante la temporada del año 2011 han estado cerrados **3 PM**, por lo que se han obtenido resultados en **222 PM** de los 225 PM dados de alta y de estos **se han podido clasificar 214 PM**.

Se detalla la **Clasificación** de las aguas de baño continentales distribuidas por Comunidades Autónomas:

CCAA	Excelente	Buena	Suficiente	Insuficiente	SC	Total
Andalucía	12	8	3	3		26
Aragón	6	2		3	1	12
C. Valenciana		1	2			3
Castilla La Mancha	27	2	2		2	33
Castilla y León	17	6		6	2	31
Cataluña	11		1			12
Extremadura	2	3		4	1	10
Galicia	27	24	7	13	1	72
La Rioja	1					1
Madrid	3	1	2			6
Murcia		1				1
Navarra	5	3		1	1	10
País Vasco	5					5
Total	116	51	17	30	8	222

El número de boletines analíticos notificados utilizados en la serie de datos (temporadas 2008 a 2011) para elaborar la

clasificación de las aguas de baño continentales han sido **6.139 boletines** analíticos (84,6% del total), que incluye boletines de control programado y muestras de sustitución. Se han empleado **12.327 determinaciones** en aguas continentales (84,8% del total).

En **aguas continentales**, la distribución según la clasificación anual de los puntos de muestreo calificados ha sido:

Excelente: 54,2%, Buena: 23,8 %, Suficiente: 7,9%, Insuficiente: 14%

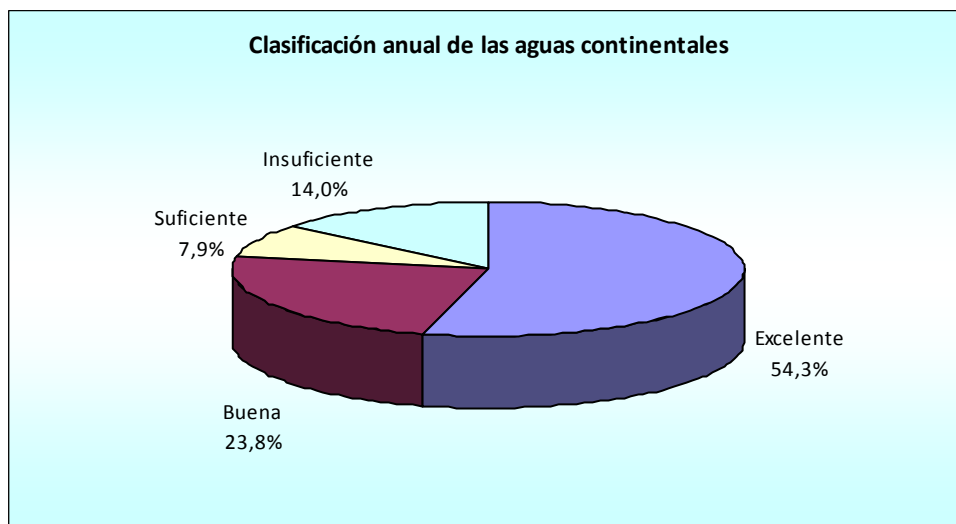

Aguas marítimas

Durante la temporada del año 2011 han estado **cerrados 3 PM**, por lo que se han obtenido resultados en **1.924 PM** de los 1.927 PM dados de alta, y de estos **se han podido clasificar 1.920 PM**.

A continuación se detalla la distribución de la **Clasificación** de las aguas de baño marítimas distribuidas por Comunidades Autónomas:

CCAA	Excelente	Buena	Suficiente	Insuficiente	SC	Total
Andalucía	327	7	6	1		341
Asturias	57	12	2	6		77
C. Valenciana	201	13	9	3		226
Canarias	192	7	1		2	202
Cantabria	7	14	11	3		35
Cataluña	242	5	1			248
Ceuta	9					9
Galicia	331	47	34	34	1	447
Islas Baleares	174	16	5	2		197
Melilla	9					9
Murcia	78	2				80
País Vasco	36	11	2	3	1	53
Total	1.663	134	71	52	4	1.924

El número de boletines analíticos notificados utilizados en la serie de datos (temporadas 2008 a 2011) para elaborar la clasificación de las aguas de baño marítimas ha sido de **81.715 boletines** analíticos (88,6% del total), cifra que incluye boletines de control programado y muestras de sustitución. Se han empleado **43.188 determinaciones** en aguas marítimas (90,2% del total)

En **aguas marítimas**, la distribución según la clasificación anual de los puntos de muestreo calificados ha sido:

Excelente: 86,6%, Buena: 7 %, Suficiente: 3,7%, Insuficiente: 2,7%

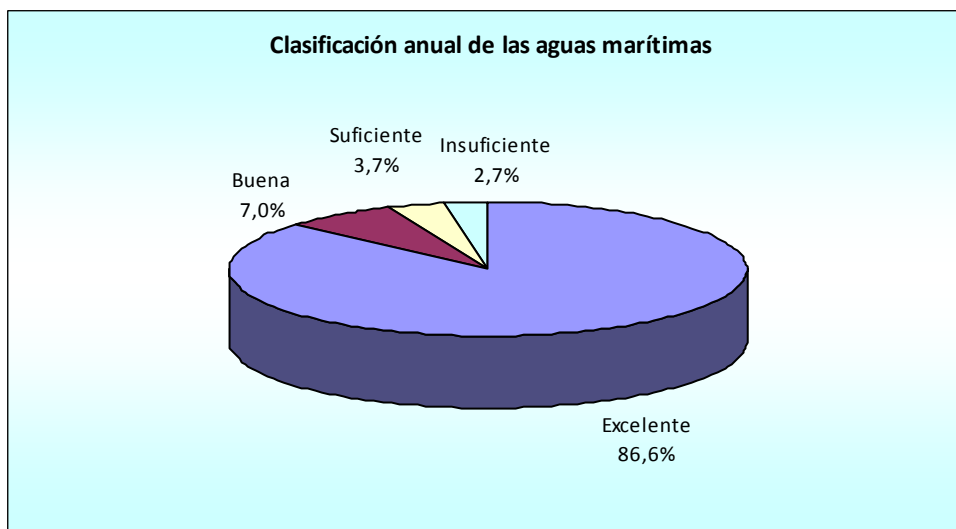

EVOLUCION

En 2011 ha entrado en vigor el nuevo sistema de clasificación de las aguas de baño de acuerdo a lo previsto en la Directiva 2006/7/CE. En aplicación de dicha directiva, ya desde 2008 habían variado los parámetros (la medición de **Escherichia coli** sustituyó a la de Coliformes fecales y la de **Enterococos intestinales** a la de *Streptococos fecales*), el número de muestras obligatorias y los métodos de análisis, lo cual había obligado a tomar ciertas prevenciones a la hora de realizar una comparación con años anteriores. Sin embargo es este año cuando ya definitivamente se hace imposible hacer una comparación interanual válida al cambiar también la sistemática y el espíritu mismo de la clasificación.

En efecto, la fórmula de cálculo de la clasificación ha sido profundamente modificada, perdiendo gran parte de su carácter sanitario, para adquirir un enfoque marcadamente ambiental que hace hincapié en la estabilidad ambiental de la masa de agua frente a la anterior, que hacía énfasis en los riesgos sanitarios potenciales del agua.

En los cuadros que se muestran a continuación se plasma dicha transición mostrando simultáneamente la calificación sanitaria de la calidad de las aguas de baño (Aguas 2, Aguas 1 y Aguas 0) junto con la actual clasificación anual (Excelente, Buena, Suficiente e Insuficiente), haciendo la salvedad de que ambas responden a criterios diferentes (enfoque sanitario frente a enfoque ambiental) y no son a priori comparables.

Aguas de baño en el año 2011

	Excelente	Buena	Suficiente	Insuficiente	Sin Calificar	Cerrada	
Aguas 2	1.559	67	17	3			1.646
Aguas 1	214	117	68	70			469
Aguas 0	6	1	4	8			19
Sin Calificar					12		12
Cerrada						6	6
	1.779	185	89	81	12	6	2.152

Aguas de baño Continentales

	Excelente	Buena	Suficiente	Insuficiente	Sin Calificar	Cerrada	
Aguas 2	76	3	2				81
Aguas 1	39	48	15	26			128
Aguas 0	1		1	3			5
Sin Calificar					8		8
Cerrada						3	3
	116	51	18	29	8	3	225

Aguas de baño Marítimas

	Excelente	Buena	Suficiente	Insuficiente	Sin Calificar	Cerrada	
Aguas 2	1.483	64	15	3			1.565
Aguas 1	175	69	53	44			341
Aguas 0	5	1	3	5			14
Sin Calificar					4		4
Cerrada						3	3
	1.663	134	71	52	4	3	1.927

Evolución desde el año 1990 a 2011

Exclusivamente a efectos informativos y para poder tener un seguimiento sanitario, se mantiene la serie temporal desde el año 1990 hasta 2011, siguiendo la clasificación antigua, en las gráficas que se presentan a continuación.

De esta manera, la evolución de la calidad del agua de las **zonas de aguas de baño continentales** queda reflejada en el gráfico siguiente:

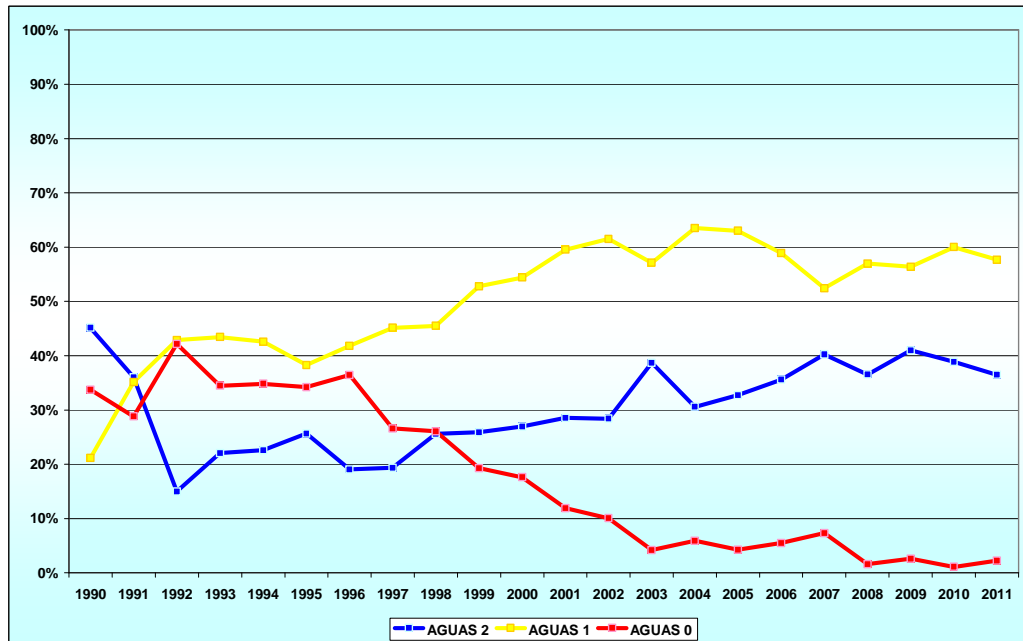

La evolución de la calidad del agua de las **zonas de aguas de baño marítimas** viene reflejada en el gráfico siguiente:

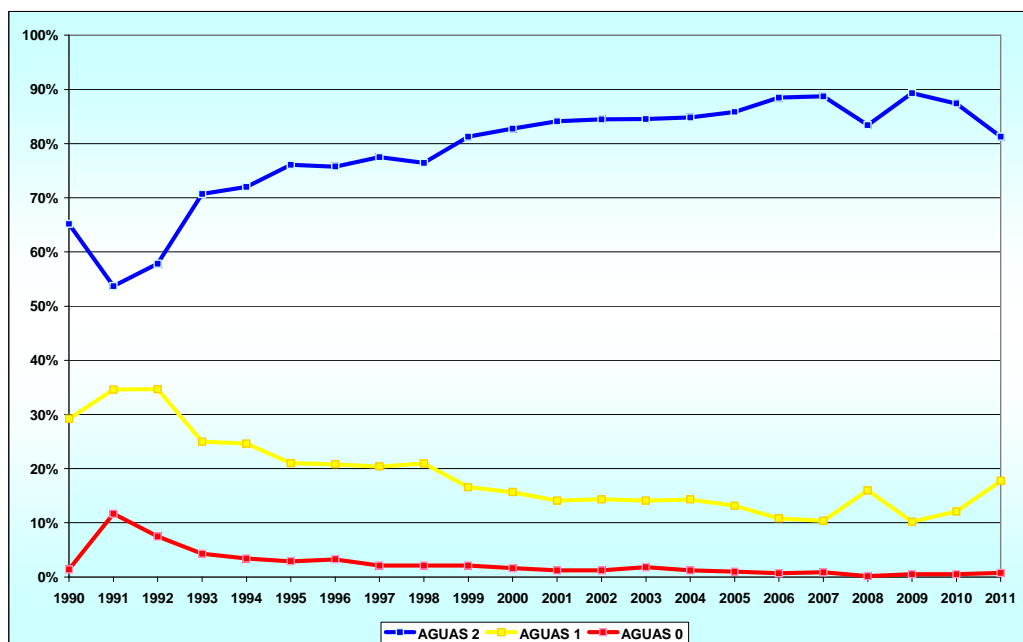

CONCLUSIONES

1. La temporada del año 2011 ha sido la cuarta en la que se ha aplicado el Real 1341/2007, de 11 de octubre, sobre la gestión de la calidad de las aguas de baño.
2. Se ha utilizado como herramienta de trabajo el sistema de información de aguas de baño: NÁYADE.
3. El censo oficial de aguas de baño para la temporada 2011 se compone de **1.927** puntos de muestreo marítimos y **225** continentales.
4. La temporada de baño ha tenido una duración media nacional de **113 días** siendo los meses de julio y agosto los comunes a todos los puntos de muestreo.
5. Se han notificado **22.786 muestreos**, con **46.391 determinaciones**.
6. La clasificación anual de las **aguas marítimas** ha sido:
 - **Excelente:** 86,6%
 - **Buena:** 7,0%
 - **Suficiente:** 3,7%
 - **Insuficiente:** 2,7%
7. La clasificación anual de las **aguas continentales** ha sido:
 - **Excelente:** 54,2%
 - **Buena:** 23,8%
 - **Suficiente:** 7,9%
 - **Insuficiente:** 14,0%
8. La frecuencia de muestreo ha sido conforme más del **99%** en aguas marítimas, y en el **96,5%** en aguas continentales.

ANEXO I: Calidad de las aguas de baño en 2011

Por Comunidades Autónomas

ANDALUCÍA

Marítimas

PROVINCIA	MUNICIPIO	PUNTO DE MUESTREO	CALIDAD
Almería	Adra	PLAYA CENSO PM2	Excelente
Almería	Adra	PLAYA EL LANCE DE LA VIRGEN PM1	Excelente
Almería	Adra	PLAYA GUAINOS BAJOS PM1	Excelente
Almería	Adra	PLAYA SAN NICOLAS PM1	Excelente
Almería	Adra	PLAYA CARBONCILLO PM1	Excelente
Almería	Adra	PLAYA LA CARACOLA PM1	Excelente
Almería	Adra	PLAYA SIRENA LOCA PM1	Excelente
Almería	Almería	PLAYA COSTACABANA PM1	Excelente
Almería	Almería	PLAYA COSTACABANA PM2	Excelente
Almería	Almería	PLAYA COSTACABANA PM3	Excelente
Almería	Almería	PLAYA EL ALQUIAN PM1	Excelente
Almería	Almería	PLAYA EL BOBAR PM1	Excelente
Almería	Almería	PLAYA EL PALMERAL PM1	Excelente
Almería	Almería	PLAYA EL TOYO PM1	Excelente
Almería	Almería	PLAYA LA GARROFA PM1	Excelente
Almería	Almería	PLAYA LAS OLAS PM1	Excelente
Almería	Almería	PLAYA LAS SALINAS DE CABO DE GATA PM1	Excelente

Calidad de las Aguas de Baño en España. 2011

PROVINCIA	MUNICIPIO	PUNTO DE MUESTREO	CALIDAD
Almería	Almería	PLAYA NUEVA ALMERIA PM1	Excelente
Almería	Almería	PLAYA NUEVA ALMERIA PM2	Excelente
Almería	Almería	PLAYA RETAMAR PM1	Excelente
Almería	Almería	PLAYA SAN MIGUEL DE CABO DE GATA PM1	Excelente
Almería	Almería	PLAYA SAN MIGUEL-LAS CONCHAS PM1	Excelente
Almería	Almería	PLAYA SAN MIGUEL-LAS CONCHAS PM2	Excelente
Almería	Almería	PLAYA SAN MIGUEL-LAS CONCHAS PM3	Excelente
Almería	Almería	PLAYA SAN MIGUEL-LAS CONCHAS PM4	Excelente
Almería	Almería	PLAYA TORREGARCIA PM1	Excelente
Almería	Almería	PLAYA ZAPILLO PM3	Excelente
Almería	Berja	PLAYA BALANEGRA PM1	Excelente
Almería	Carboneras	PLAYA ALGARROBICOS PM1	Excelente
Almería	Carboneras	PLAYA EL ANCON PM1	Excelente
Almería	Carboneras	PLAYA EL ANCON PM2	Excelente
Almería	Carboneras	PLAYA EL CORRAL PM1	Excelente
Almería	Carboneras	PLAYA LA GALERA PM1	Excelente
Almería	Carboneras	PLAYA LAS MARINICAS PM3	Excelente
Almería	Carboneras	PLAYA LOS BARQUICOS-COCONES PM1	Excelente
Almería	Cuevas del Almanzora	PLAYA CALA PANIZO PM1	Excelente
Almería	Cuevas del Almanzora	PLAYA PALOMARES PM1	Excelente
Almería	Cuevas del Almanzora	PLAYA POZO ESPARTO PM1	Excelente
Almería	Cuevas del Almanzora	PLAYA VILLARICOS PM1	Excelente
Almería	Cuevas del Almanzora	PLAYA VILLARICOS PM2	Excelente

Calidad de las Aguas de Baño en España. 2011

PROVINCIA	MUNICIPIO	PUNTO DE MUESTREO	CALIDAD
Almería	Cuevas del Almanzora	PLAYA EL CALON PM1	Excelente
Almería	Ejido (El)	PLAYA BALERMA PM1	Excelente
Almería	Ejido (El)	PLAYA CERRILLOS PM2	Excelente
Almería	Ejido (El)	PLAYA GUARDIAS VIEJAS PM1	Excelente
Almería	Ejido (El)	PLAYA GUARDIAS VIEJAS PM3	Excelente
Almería	Ejido (El)	PLAYA SAN MIGUEL LEVANTE PM1	Excelente
Almería	Ejido (El)	PLAYA PONIENTE ALMERIMAR PM1	Excelente
Almería	Ejido (El)	PLAYA SAN MIGUEL PM1	Excelente
Almería	Enix	PLAYA EL PALMER PM1	Excelente
Almería	Garrucha	PLAYA GARRUCHA PM1	Excelente
Almería	Garrucha	PLAYA GARRUCHA PM2	Excelente
Almería	Garrucha	PLAYA GARRUCHA PM3	Excelente
Almería	Mojácar	PLAYA CASTILLO DE MACENAS PM1	Excelente
Almería	Mojácar	PLAYA CUEVA DEL LOBO PM1	Excelente
Almería	Mojácar	PLAYA DE LA RUMINA PM1	Excelente
Almería	Mojácar	PLAYA EL CANTAL PM1	Excelente
Almería	Mojácar	PLAYA EL DESCARGADOR PM1	Excelente
Almería	Mojácar	PLAYA MARINA DE LA TORRE PM1	Excelente
Almería	Mojácar	PLAYA PIEDRA VILLAZAR PM1	Excelente
Almería	Mojácar	PLAYA VENTA DEL BANCAL-VENTANICAS PM1	Excelente
Almería	Níjar	PLAYA AGUAMARGA PM1	Excelente
Almería	Níjar	PLAYA EL PLAYAZO DE RODALQUILAR PM1	Excelente
Almería	Níjar	PLAYA GENOVESES PM1	Excelente

Calidad de las Aguas de Baño en España. 2011

PROVINCIA	MUNICIPIO	PUNTO DE MUESTREO	CALIDAD
Almería	Níjar	PLAYA LA ISLETA DEL MORO PM1	Excelente
Almería	Níjar	PLAYA LAS NEGRAS PM1	Excelente
Almería	Níjar	PLAYA MONSUL PM1	Excelente
Almería	Níjar	PLAYA SAN JOSE PM1	Excelente
Almería	Níjar	PLAYA SAN JOSE PM2	Excelente
Almería	Níjar	PLAYA LOS ESCULLOS PM1	Excelente
Almería	Pulpí	PLAYA CALA CERRADA PM1	Excelente
Almería	Pulpí	PLAYA CALA TIA ANTONIA PM1	Excelente
Almería	Pulpí	PLAYA CALIPSO PM1	Excelente
Almería	Pulpí	PLAYA COSTA TRANQUILA PM1	Excelente
Almería	Pulpí	PLAYA MAR RABIOSA PM1	Excelente
Almería	Pulpí	PLAYA MAR SERENA PM1	Excelente
Almería	Roquetas de Mar	PLAYA AGUADULCE PM1	Excelente
Almería	Roquetas de Mar	PLAYA AGUADULCE PM2	Excelente
Almería	Roquetas de Mar	PLAYA LA BAJADILLA PM1	Excelente
Almería	Roquetas de Mar	PLAYA LA VENTILLA PM1	Excelente
Almería	Roquetas de Mar	PLAYA ROMANILLAS PM1	Excelente
Almería	Roquetas de Mar	PLAYA ROMANILLAS PM2	Excelente
Almería	Roquetas de Mar	PLAYA ROMANILLAS PM3	Excelente
Almería	Roquetas de Mar	PLAYA URBANIZACION ROQUETAS PM1	Excelente
Almería	Roquetas de Mar	PLAYA CERRILLOS (PARAJE NATURAL) PM1	Excelente
Almería	Roquetas de Mar	PLAYA DE LA URBANIZACION PLAYA SERENA PM1	Excelente
Almería	Roquetas de Mar	PLAYA DE LAS SALINAS PM2	Excelente

Calidad de las Aguas de Baño en España. 2011

PROVINCIA	MUNICIPIO	PUNTO DE MUESTREO	CALIDAD
Almería	Roquetas de Mar	PLAYA DE LOS BAJOS PM1	Excelente
Almería	Vera	PLAYA EL PLAYAZO PM1	Excelente
Almería	Vera	PLAYA LAS MARINAS-BOLAGA PM1	Excelente
Almería	Vera	PLAYA PUERTO REY PM1	Excelente
Cádiz	Algeciras	PLAYA EL RINCONCILLO PM1	Excelente
Cádiz	Algeciras	PLAYA EL RINCONCILLO PM2	Excelente
Cádiz	Algeciras	PLAYA GETARES-SAN GARCIA PM1	Excelente
Cádiz	Algeciras	PLAYA GETARES-SAN GARCIA PM2	Excelente
Cádiz	Barbate	PLAYA CAÑOS DE MECA PM1	Excelente
Cádiz	Barbate	PLAYA EL CARMEN PM1	Suficiente
Cádiz	Barbate	PLAYA ZAHARA DE LOS ATUNES PM1	Excelente
Cádiz	Barbate	PLAYA ZAHORA PM1	Excelente
Cádiz	Barbate	PLAYA HIERBABUENA PM1	Excelente
Cádiz	Barrios (Los)	PLAYA PALMONES PM1	Buena
Cádiz	Barrios (Los)	PLAYA PALMONES PM2	Excelente
Cádiz	Barrios (Los)	PLAYA PALMONES PM3	Excelente
Cádiz	Cádiz	PLAYA CORTADURA PM1	Excelente
Cádiz	Cádiz	PLAYA CORTADURA PM2	Excelente
Cádiz	Cádiz	PLAYA CORTADURA PM3	Excelente
Cádiz	Cádiz	PLAYA LA CALETA PM1	Excelente
Cádiz	Cádiz	PLAYA LA VICTORIA PM1	Excelente
Cádiz	Cádiz	PLAYA LA VICTORIA PM2	Excelente
Cádiz	Cádiz	PLAYA LA VICTORIA PM3	Excelente

Calidad de las Aguas de Baño en España. 2011

PROVINCIA	MUNICIPIO	PUNTO DE MUESTREO	CALIDAD
Cádiz	Cádiz	PLAYA STA MARIA DEL MAR PM1	Excelente
Cádiz	Chiclana de la Frontera	PLAYA LA BARROSA PM1	Excelente
Cádiz	Chiclana de la Frontera	PLAYA LA BARROSA PM2	Excelente
Cádiz	Chiclana de la Frontera	PLAYA SANCTI PETRI PM1	Excelente
Cádiz	Chipiona	PLAYA CAMARON PM1	Excelente
Cádiz	Chipiona	PLAYA CRUZ MAR-CANTERAS PM1	Excelente
Cádiz	Chipiona	PLAYA REGLA PM1	Buena
Cádiz	Chipiona	PLAYA TRES PIEDRAS- LA BALLENA PM1	Excelente
Cádiz	Conil de la Frontera	PLAYA FUENTE DEL GALLO PM1	Excelente
Cádiz	Conil de la Frontera	PLAYA LA FONTANILLA PM2	Excelente
Cádiz	Conil de la Frontera	PLAYA LOS BATELES PM1	Excelente
Cádiz	Conil de la Frontera	PLAYA ROCHE PM1	Excelente
Cádiz	Conil de la Frontera	PLAYA CALA DEL ACEITE PM1	Excelente
Cádiz	Línea de la Concepción (La)	PLAYA LEVANTE-EL CARMEN PM1	Buena
Cádiz	Línea de la Concepción (La)	PLAYA LEVANTE-EL CARMEN PM2	Suficiente
Cádiz	Línea de la Concepción (La)	PLAYA LEVANTE-EL CARMEN PM3	Excelente
Cádiz	Línea de la Concepción (La)	PLAYA LEVANTE-EL CARMEN PM4	Excelente
Cádiz	Línea de la Concepción (La)	PLAYA PONIENTE PM1	Suficiente
Cádiz	Puerto de Santa María (El)	PLAYA LA PUNTILLA PM1	Excelente
Cádiz	Puerto de Santa María (El)	PLAYA LA PUNTILLA PM2	Excelente
Cádiz	Puerto de Santa María (El)	PLAYA VALDELAGRANA PM1	Excelente
Cádiz	Puerto de Santa María (El)	PLAYA VALDELAGRANA PM2	Excelente
Cádiz	Puerto de Santa María (El)	PLAYA DE FUENTE BRAVIA PM1	Excelente

Calidad de las Aguas de Baño en España. 2011

PROVINCIA	MUNICIPIO	PUNTO DE MUESTREO	CALIDAD
Cádiz	Puerto de Santa María (El)	PLAYA DE LA MURALLA PM1	Excelente
Cádiz	Puerto de Santa María (El)	PLAYA DE LEVANTE PM1	Excelente
Cádiz	Puerto de Santa María (El)	PLAYA DE SANTA CATALINA PM1	Excelente
Cádiz	Puerto Real	PLAYA LA CACHUCHA PM1	Buena
Cádiz	Puerto Real	PLAYA RIO SAN PEDRO PM1	Excelente
Cádiz	Rota	PLAYA EL ROMPIDILLO-CHORRILLO PM1	Excelente
Cádiz	Rota	PLAYA LA BALLENA PM1	Excelente
Cádiz	Rota	PLAYA LA BALLENA PM2	Excelente
Cádiz	Rota	PLAYA LA COSTILLA PM1	Excelente
Cádiz	Rota	PLAYA LA COSTILLA PM2	Excelente
Cádiz	Rota	PLAYA PUNTA CANDOR PM1	Excelente
Cádiz	Rota	PLAYA EL PUNTALILLO PM1	Excelente
Cádiz	Rota	PLAYA GALEONES PM1	Excelente
Cádiz	San Fernando	PLAYA CAMPOSOTO PM1	Excelente
Cádiz	San Fernando	PLAYA CAMPOSOTO PM2	Excelente
Cádiz	San Roque	PLAYA CALA SARDINA PM1	Excelente
Cádiz	San Roque	PLAYA GUADARRANQUE PM1	Excelente
Cádiz	San Roque	PLAYA PUENTE MAYORGA PM1	Excelente
Cádiz	San Roque	PLAYA PUENTE MAYORGA PM2	Excelente
Cádiz	San Roque	PLAYA SOTOGRADE PM1	Excelente
Cádiz	San Roque	PLAYA TORREGUADIARO PM1	Excelente
Cádiz	San Roque	PLAYA TORREGUADIARO PM2	Excelente
Cádiz	Sanlúcar de Barrameda	PLAYA LA JARA PM1	Suficiente

Calidad de las Aguas de Baño en España. 2011

PROVINCIA	MUNICIPIO	PUNTO DE MUESTREO	CALIDAD
Cádiz	Sanlúcar de Barrameda	PLAYA BAJO DE GUIA-BONANZA PM1	Suficiente
Cádiz	Sanlúcar de Barrameda	PLAYA BAJO DE GUIA-BONANZA PM2	Insuficiente
Cádiz	Sanlúcar de Barrameda	PLAYA LA CALZADA PM1	Suficiente
Cádiz	Tarifa	PLAYA BOLONIA PM2	Excelente
Cádiz	Tarifa	PLAYA LOS LANCES PM1	Excelente
Cádiz	Tarifa	PLAYA LOS LANCES PM2	Excelente
Cádiz	Tarifa	PLAYA LOS LANCES PM3	Excelente
Cádiz	Tarifa	PLAYA VALDEVAQUEROS PM1	Excelente
Cádiz	Tarifa	PLAYA ZAHARA DE LOS ATUNES PM1	Excelente
Cádiz	Vejer de la Frontera	PLAYA EL PALMAR PM1	Excelente
Granada	Albuñol	PLAYA LA RABITA PM1	Excelente
Granada	Albuñol	PLAYA EL POZUELO PM1	Excelente
Granada	Almuñécar	PLAYA CABRIA PM1	Excelente
Granada	Almuñécar	PLAYA CANTARRIJAN PM1	Excelente
Granada	Almuñécar	PLAYA COTOBRO PM1	Excelente
Granada	Almuñécar	PLAYA LA HERRADURA PM2	Excelente
Granada	Almuñécar	PLAYA LA HERRADURA PM3	Excelente
Granada	Almuñécar	PLAYA MARINA DEL ESTE PM1	Excelente
Granada	Almuñécar	PLAYA POZUELO PM1	Excelente
Granada	Almuñécar	PLAYA PUERTA DEL MAR PM1	Excelente
Granada	Almuñécar	PLAYA SAN CRISTOBAL PM1	Excelente
Granada	Almuñécar	PLAYA VELILLA PM2	Excelente
Granada	Gualchos	PLAYA CASTELL DE FERRO PM1	Excelente

Calidad de las Aguas de Baño en España. 2011

PROVINCIA	MUNICIPIO	PUNTO DE MUESTREO	CALIDAD
Granada	Gualchos	PLAYA CASTELL DE FERRO PM2	Excelente
Granada	Gualchos	PLAYA LA RIJANA PM1	Excelente
Granada	Lújar	PLAYA CAMBRILES PM1	Excelente
Granada	Motril	PLAYA AZUCENAS PM1	Excelente
Granada	Motril	PLAYA CALAHONDA PM1	Excelente
Granada	Motril	PLAYA CARCHUNA PM2	Excelente
Granada	Motril	PLAYA CARCHUNA PM3	Excelente
Granada	Motril	PLAYA EL CABLE PM1	Buena
Granada	Motril	PLAYA PLAYA GRANADA PM1	Excelente
Granada	Motril	PLAYA PONIENTE PM2	Excelente
Granada	Motril	PLAYA TORRENUEVA PM1	Excelente
Granada	Motril	PLAYA TORRENUEVA PM2	Excelente
Granada	Polopos	PLAYA LA MAMOLA PM1	Excelente
Granada	Polopos	PLAYA CASTILLO DE BAÑOS PM1	Excelente
Granada	Rubite	PLAYA CASARONES PM1	Excelente
Granada	Rubite	PLAYA EL LANCE PM2	Excelente
Granada	Salobreña	PLAYA LA CHARCA PM1	Excelente
Granada	Salobreña	PLAYA LA CHARCA PM2	Buena
Granada	Salobreña	PLAYA LA CHARCA PM5	Buena
Granada	Salobreña	PLAYA LA GUARDIA PM1	Excelente
Granada	Salobreña	PLAYA LA GUARDIA PM2	Excelente
Granada	Sorvilán	PLAYA LAS CAÑAS PM2	Excelente
Granada	Sorvilán	PLAYA MELICENA PM1	Excelente

Calidad de las Aguas de Baño en España. 2011

PROVINCIA	MUNICIPIO	PUNTO DE MUESTREO	CALIDAD
Huelva	Almonte	PLAYA MATALASCAÑAS PM1	Excelente
Huelva	Almonte	PLAYA MATALASCAÑAS PM2	Excelente
Huelva	Almonte	PLAYA MATALASCAÑAS PM3	Excelente
Huelva	Almonte	PLAYA MATALASCAÑAS PM4	Excelente
Huelva	Almonte	PLAYA MATALASCAÑAS PM5	Excelente
Huelva	Almonte	PLAYA MATALASCAÑAS PM6	Excelente
Huelva	Almonte	PLAYA MATALASCAÑAS PM7	Excelente
Huelva	Almonte	PLAYA MATALASCAÑAS PM8	Excelente
Huelva	Ayamonte	PLAYA ISLA CANELA PM2	Excelente
Huelva	Ayamonte	PLAYA ISLA CANELA PM3	Excelente
Huelva	Ayamonte	PLAYA ISLA CANELA PM5	Excelente
Huelva	Ayamonte	PLAYA PUNTA DEL MORAL PM1	Excelente
Huelva	Ayamonte	PLAYA PUNTA DEL MORAL PM2	Excelente
Huelva	Cartaya	PLAYA NUEVO PORTIL PM2	Excelente
Huelva	Cartaya	PLAYA NUEVO PORTIL PM3	Excelente
Huelva	Cartaya	PLAYA SAN MIGUEL PM2	Excelente
Huelva	Cartaya	PLAYA SAN MIGUEL PM3	Excelente
Huelva	Huelva	PLAYA ESPIGON PM1	Excelente
Huelva	Huelva	PLAYA ESPIGON PM2	Excelente
Huelva	Huelva	PLAYA ESPIGON PM3	Excelente
Huelva	Isla Cristina	PLAYA ISLA CRISTINA PM2	Excelente
Huelva	Isla Cristina	PLAYA ISLA CRISTINA PM3	Excelente
Huelva	Isla Cristina	PLAYA ISLA CRISTINA PM4	Excelente

Calidad de las Aguas de Baño en España. 2011

PROVINCIA	MUNICIPIO	PUNTO DE MUESTREO	CALIDAD
Huelva	Isla Cristina	PLAYA ISLA CRISTINA PM5	Excelente
Huelva	Isla Cristina	PLAYA ISLANTILLA PM1	Excelente
Huelva	Isla Cristina	PLAYA ISLANTILLA PM2	Excelente
Huelva	Isla Cristina	PLAYA LA REDONDELA PM1	Excelente
Huelva	Isla Cristina	PLAYA LA REDONDELA PM2	Excelente
Huelva	Isla Cristina	PLAYA DE LA GAVIOTA PM1	Excelente
Huelva	Lepe	PLAYA LA ANTILLA PM1	Excelente
Huelva	Lepe	PLAYA LA ANTILLA PM2	Excelente
Huelva	Lepe	PLAYA LA ANTILLA PM3	Excelente
Huelva	Moguer	PLAYA MAZAGON/CASTILLA PM1	Excelente
Huelva	Moguer	PLAYA MAZAGON/CASTILLA PM2	Excelente
Huelva	Palos de la Frontera	PLAYA MAZAGON/CASTILLA PM1	Excelente
Huelva	Palos de la Frontera	PLAYA MAZAGON/CASTILLA PM2	Excelente
Huelva	Palos de la Frontera	PLAYA MAZAGON/CASTILLA PM3	Excelente
Huelva	Palos de la Frontera	PLAYA MAZAGON/CASTILLA PM4	Excelente
Huelva	Palos de la Frontera	PLAYA MAZAGON/CASTILLA PM5	Excelente
Huelva	Punta Umbría	PLAYA EL PORTIL PM1	Excelente
Huelva	Punta Umbría	PLAYA ENEBRALES-LA BOTA PM1	Excelente
Huelva	Punta Umbría	PLAYA ENEBRALES-LA BOTA PM2	Excelente
Huelva	Punta Umbría	PLAYA ENEBRALES-LA BOTA PM3	Excelente
Huelva	Punta Umbría	PLAYA PUNTA UMBRIA PM3	Excelente
Huelva	Punta Umbría	PLAYA PUNTA UMBRIA PM4	Excelente
Huelva	Punta Umbría	PLAYA PUNTA UMBRIA PM5	Excelente

Calidad de las Aguas de Baño en España. 2011

PROVINCIA	MUNICIPIO	PUNTO DE MUESTREO	CALIDAD
Huelva	Punta Umbría	PLAYA PUNTA UMBRIA PM6	Excelente
Málaga	Algarrobo	PLAYA ALGARROBO PM1	Excelente
Málaga	Benalmádena	PLAYA BIL BIL - ARROYO DE LA MIEL PM2	Excelente
Málaga	Benalmádena	PLAYA BIL BIL - ARROYO DE LA MIEL PM3	Excelente
Málaga	Benalmádena	PLAYA FUENTE DE LA SALUD PM1	Excelente
Málaga	Benalmádena	PLAYA LA YUCA - ARROYOHONDO PM2	Excelente
Málaga	Benalmádena	PLAYA MALAPESQUERA - SANTA ANA PM1	Excelente
Málaga	Benalmádena	PLAYA TORREMUELLE - CARVAJAL PM1	Excelente
Málaga	Benalmádena	PLAYA TORREVIGIA - TORREQUEBRADA PM1	Excelente
Málaga	Casares	PLAYA ANCHA PM1	Excelente
Málaga	Casares	PLAYA LA PALOMA PM1	Excelente
Málaga	Estepona	PLAYA ARROYO VAQUERO PM1	Excelente
Málaga	Estepona	PLAYA EL CRISTO PM1	Excelente
Málaga	Estepona	PLAYA GUADALMANSA PM1	Excelente
Málaga	Estepona	PLAYA LA GALERA-DORADA PM1	Excelente
Málaga	Estepona	PLAYA LA RADA PM2	Excelente
Málaga	Estepona	PLAYA LA RADA PM3	Excelente
Málaga	Estepona	PLAYA PUNTA DE LA PLATA PM1	Excelente
Málaga	Estepona	PLAYA SALADILLO-CASASOLA PM1	Excelente
Málaga	Fuengirola	PLAYA BOLICHES-GAVIOTAS PM1	Excelente
Málaga	Fuengirola	PLAYA CARVAJAL PM1	Excelente
Málaga	Fuengirola	PLAYA EL CASTILLO PM1	Excelente
Málaga	Fuengirola	PLAYA FUENGIROLA PM1	Excelente

Calidad de las Aguas de Baño en España. 2011

PROVINCIA	MUNICIPIO	PUNTO DE MUESTREO	CALIDAD
Málaga	Fuengirola	PLAYA SAN FRANCISCO PM1	Excelente
Málaga	Fuengirola	PLAYA SANTA AMALIA PM1	Excelente
Málaga	Fuengirola	PLAYA TORREBLANCA PM1	Excelente
Málaga	Málaga	PLAYA BAÑOS DEL CARMEN PM1	Excelente
Málaga	Málaga	PLAYA CAMPO DE GOLF PM1	Excelente
Málaga	Málaga	PLAYA CEMENTO PM1	Excelente
Málaga	Málaga	PLAYA CHANQUETE PM1	Excelente
Málaga	Málaga	PLAYA EL CANDADO PM1	Excelente
Málaga	Málaga	PLAYA EL PALO PM1	Excelente
Málaga	Málaga	PLAYA GUADALMAR PM1	Excelente
Málaga	Málaga	PLAYA LA ARAÑA PM1	Excelente
Málaga	Málaga	PLAYA LA CALETA PM1	Excelente
Málaga	Málaga	PLAYA LA CALETA PM2	Excelente
Málaga	Málaga	PLAYA MALAGUETA PM1	Excelente
Málaga	Málaga	PLAYA MISERICORDIA PM1	Excelente
Málaga	Málaga	PLAYA MISERICORDIA PM2	Excelente
Málaga	Málaga	PLAYA PEDREGALEJOS-ACACIAS PM1	Excelente
Málaga	Málaga	PLAYA PEÑON DEL CUERVO PM1	Excelente
Málaga	Málaga	PLAYA SAN ANDRES PM1	Excelente
Málaga	Manilva	PLAYA CHULLERA PM1	Excelente
Málaga	Manilva	PLAYA EL CASTILLO PM1	Excelente
Málaga	Manilva	PLAYA SABINILLAS PM1	Excelente
Málaga	Manilva	PLAYA SABINILLAS PM5	Excelente

Calidad de las Aguas de Baño en España. 2011

PROVINCIA	MUNICIPIO	PUNTO DE MUESTREO	CALIDAD
Málaga	Marbella	PLAYA ARTOLA PM2	Excelente
Málaga	Marbella	PLAYA EL CABLE-RIO REAL PM1	Excelente
Málaga	Marbella	PLAYA GUADALMINA-SAN PEDRO PM1	Excelente
Málaga	Marbella	PLAYA LA FONTANILLA-FARO PM1	Excelente
Málaga	Marbella	PLAYA LAS CHAPAS PM1	Excelente
Málaga	Marbella	PLAYA LOS MONTEROS PM1	Excelente
Málaga	Marbella	PLAYA NAGUELES PM1	Excelente
Málaga	Marbella	PLAYA PUERTO BANUS PM1	Excelente
Málaga	Marbella	PLAYA RIO VERDE PM1	Excelente
Málaga	Marbella	PLAYA VENUS-BAJADILLA PM1	Excelente
Málaga	Mijas	PLAYA BUTIPLAYA PM1	Excelente
Málaga	Mijas	PLAYA CALAHONDA PM1	Excelente
Málaga	Mijas	PLAYA LA CALA PM1	Excelente
Málaga	Mijas	PLAYA LA CAMPANA PM1	Excelente
Málaga	Mijas	PLAYA RIVIERA PM1	Excelente
Málaga	Nerja	PLAYA BURRIANA PM1	Excelente
Málaga	Nerja	PLAYA CALAS OCCIDENTALES PM1	Excelente
Málaga	Nerja	PLAYA CALAS ORIENTALES(MARO) PM1	Excelente
Málaga	Nerja	PLAYA PLAYAZO PM1	Excelente
Málaga	Nerja	PLAYA TORRECILLA PM1	Excelente
Málaga	Rincón de la Victoria	PLAYA CALA DEL MORAL PM2	Excelente
Málaga	Rincón de la Victoria	PLAYA LOS RUBIOS PM1	Excelente
Málaga	Rincón de la Victoria	PLAYA RINCON VICTORIA PM2	Excelente

Calidad de las Aguas de Baño en España. 2011

PROVINCIA	MUNICIPIO	PUNTO DE MUESTREO	CALIDAD
Málaga	Rincón de la Victoria	PLAYA RINCON VICTORIA PM3	Excelente
Málaga	Rincón de la Victoria	PLAYA TORRE BENAGALBON PM1	Excelente
Málaga	Torremolinos	PLAYA BAJONDILLO PM1	Excelente
Málaga	Torremolinos	PLAYA LA CARIHUELA PM1	Excelente
Málaga	Torremolinos	PLAYA LA CARIHUELA PM2	Excelente
Málaga	Torremolinos	PLAYA LOS ALAMOS PM1	Excelente
Málaga	Torremolinos	PLAYA PLAYAMAR PM1	Excelente
Málaga	Torremolinos	PLAYA PLAYAMAR PM2	Excelente
Málaga	Torrox	PLAYA EL MORCHE PM1	Excelente
Málaga	Torrox	PLAYA FERRARA PM1	Excelente
Málaga	Torrox	PLAYA PEÑONCILLO PM1	Excelente
Málaga	Torrox	PLAYA CALACEITE PM1	Excelente
Málaga	Torrox	PLAYA CENICERO-LAS LINDES PM1	Excelente
Málaga	Torrox	PLAYA VILCHES PM1	Excelente
Málaga	Vélez-Málaga	PLAYA BAJA MAR-ALMAYATE PM1	Excelente
Málaga	Vélez-Málaga	PLAYA BAJA MAR-ALMAYATE PM2	Excelente
Málaga	Vélez-Málaga	PLAYA BENAJARAFE PM2	Excelente
Málaga	Vélez-Málaga	PLAYA BENAJARAFE PM3	Excelente
Málaga	Vélez-Málaga	PLAYA CHILCHEZ PM1	Excelente
Málaga	Vélez-Málaga	PLAYA LA CALETA PM1	Excelente
Málaga	Vélez-Málaga	PLAYA LAGOS PM1	Excelente
Málaga	Vélez-Málaga	PLAYA TORRE DEL MAR PM1	Excelente
Málaga	Vélez-Málaga	PLAYA TORRE DEL MAR PM2	Excelente

PROVINCIA	MUNICIPIO	PUNTO DE MUESTREO	CALIDAD
Málaga	Vélez-Málaga	PLAYA TORRE DEL MAR PM3	Excelente
Málaga	Vélez-Málaga	PLAYA VALLE NIZA PM1	Excelente

Continetales

PROVINCIA	MUNICIPIO	PUNTO DE MUESTREO	CALIDAD
Almería	Lúcar	BALSA CELA LÚCAR PM1	Excelente
Cádiz	Arcos de la Frontera	EMBALSE ARCOS ARCOS DE LA FRONTERA PM1	Buena
Cádiz	Bornos	EMBALSE BORNOS BORNOS PM2	Buena
Cádiz	Zahara	RIO ARROYOMOLINOS ZAHARA PM1	Insuficiente
Granada	Albolote	EMBALSE CUBILLAS ALBOLOTE PM1	Buena
Granada	Arenas del Rey	EMBALSE BERMEJALES ARENAS DEL REY PM1	Excelente
Granada	Guajares (Los)	RIO TOBA GUAJARES (LOS) PM1	Suficiente
Granada	Güejar Sierra	RIO GENIL GÜEJAR SIERRA PM1	Suficiente
Granada	Güejar Sierra	RIO MAITENA GÜEJAR SIERRA PM1	Insuficiente
Granada	Huéscar	MANANTIAL FUENCALIENTE HUÉSCAR PM1	Excelente
Granada	Orce	MANANTIAL FUENCALIENTE ORCE PM1	Excelente
Jaén	Andújar	EMBALSE ENCINAREJO ANDÚJAR PM1	Excelente
Jaén	Andújar	RIO JANDULA ANDÚJAR PM1	Buena
Jaén	Baños de la Encina	EMBALSE RUMBLAR BAÑOS DE LA ENCINA PM1	Buena
Jaén	Cazorla	RIO GUADALQUIVIR CAZORLA PM2	Buena

PROVINCIA	MUNICIPIO	PUNTO DE MUESTREO	CALIDAD
Jaén	Cazorla	RIO LINAREJOS CAZORLA PM1	Excelente
Jaén	Santiago-Pontones	RIO BOROSA SANTIAGO-PONTONES PM1	Excelente
Jaén	Siles	ARROYO LOS MOLINOS SILES PM1	Excelente
Jaén	Villacarrillo	RIO AGUASCEBAS VILLACARRILLO PM1	Insuficiente
Jaén	Villanueva del Arzobispo	RIO GUADALQUIVIR VILLANUEVA DEL ARZOBISPO PM1	Excelente
Málaga	Algatocín	RIO GENAL ALGATOCÍN PM1	Buena
Málaga	Ardales	EMBALSE CONDE DE GUADALHORCE ARDALES PM2	Excelente
Málaga	Ardales	EMBALSE CONDE DE GUADALHORCE ARDALES PM3	Excelente
Málaga	Casares	MANANTIAL HEDIONDA CASARES PM1	Excelente
Málaga	Jubrique	RIO GENAL JUBRIQUE PM1	Buena
Málaga	Viñuela	EMBALSE LA VIÑUELA VIÑUELA PM2	Cerrada
Sevilla	San Nicolás del Puerto	RIVERA DEL HUEZNAR SAN NICOLÁS DEL PUERTO PM1	Suficiente

ARAGÓN

Continental

PROVINCIA	MUNICIPIO	PUNTO DE MUESTREO	CALIDAD
Huesca	Bierge	RIO ALCANADRE BIERGE PM1	Buena
Huesca	Biescas	EMBALSE BUBAL BIESCAS 02 PM1	Excelente
Huesca	Boltaña	RIO ARA BOLTAÑA PM1	Excelente
Huesca	Puebla de Castro (La)	EMBALSE JOAQUIN COSTA PUEBLA DE CASTRO (LA) PM1	Excelente
Huesca	Puértolas	RIO CINCA PUÉRTOLAS PM1	Insuficiente
Huesca	Puértolas	RIO VELLÓS PUÉRTOLAS PM1	Buena
Huesca	Sallent de Gállego	EMBALSE LANUZA SALLENT DE GÁLLEGO PM1	SC
Huesca	Valle de Hecho	RIO SUBORDAN VALLE DE HECHO PM1	Suficiente
Teruel	Beceite	RIO MATARRAÑA BECEITE PM1	Excelente
Teruel	Teruel	EMBALSE E. ARQUILLO DE SAN B TERUEL PM1	Excelente
Teruel	Valbona	EMBALSE VALBONA VALBONA PM1	Excelente
Zaragoza	Luesia	RIO ARBA DE LUESIA LUESIA PM1	Insuficiente

ASTURIAS

Marítimas

PROVINCIA	MUNICIPIO	PUNTO DE MUESTREO	CALIDAD
Asturias	Caravia	PLAYA ARENAL DE MORÍS PM1	Excelente
Asturias	Caravia	PLAYA DE LA ESPASA PM1	Excelente
Asturias	Carreño	PLAYA CARRANQUES PM1	Excelente
Asturias	Carreño	PLAYA LES HUELGUES PM1	Buena
Asturias	Carreño	PLAYA PALMERA PM1	Excelente
Asturias	Carreño	PLAYA XIVARES PM1	Excelente
Asturias	Castrillón	PLAYA ARNAO PM1	Excelente
Asturias	Castrillón	PLAYA DE SALINAS PM1	Excelente
Asturias	Castrillón	PLAYA DE SALINAS PM2	Excelente
Asturias	Castrillón	PLAYA DEL SABLÓN DE BAYAS PM1	Excelente
Asturias	Castrillón	PLAYA SAN JUAN DE NIEVA PM1	Excelente
Asturias	Castrillón	PLAYA SANTA MARÍA DEL MAR PM1	Excelente
Asturias	Castropol	PLAYA ARNAO PM1	Excelente
Asturias	Castropol	PLAYA PEÑARRONDA PM1	Excelente
Asturias	Coaña	PLAYA ARNELLES PM1	Suficiente
Asturias	Colunga	PLAYA DE LA ISLA PM1	Buena
Asturias	Colunga	PLAYA DE LA ISLA PM2	Excelente

Calidad de las Aguas de Baño en España. 2011

PROVINCIA	MUNICIPIO	PUNTO DE MUESTREO	CALIDAD
<i>Asturias</i>	<i>Colunga</i>	<i>PLAYA LA GRIEGA PM1</i>	<i>Suficiente</i>
<i>Asturias</i>	<i>Colunga</i>	<i>PLAYA LASTRES PM1</i>	<i>Buena</i>
<i>Asturias</i>	<i>Cudillero</i>	<i>PLAYA CONCHA DE ARTEDO PM1</i>	<i>Excelente</i>
<i>Asturias</i>	<i>Cudillero</i>	<i>PLAYA SAN PEDRO DE BOCAMAR PM1</i>	<i>Excelente</i>
<i>Asturias</i>	<i>Franco (El)</i>	<i>PLAYA CASTELLO PM1</i>	<i>Excelente</i>
<i>Asturias</i>	<i>Franco (El)</i>	<i>PLAYA PORCIA PM1</i>	<i>Insuficiente</i>
<i>Asturias</i>	<i>Franco (El)</i>	<i>PLAYA PORCIA PM2</i>	<i>Insuficiente</i>
<i>Asturias</i>	<i>Franco (El)</i>	<i>PLAYA PORMENANDE PM1</i>	<i>Excelente</i>
<i>Asturias</i>	<i>Gijón</i>	<i>PLAYA ARBEYAL PM1</i>	<i>Excelente</i>
<i>Asturias</i>	<i>Gijón</i>	<i>PLAYA ARBEYAL PM2</i>	<i>Excelente</i>
<i>Asturias</i>	<i>Gijón</i>	<i>PLAYA ESTAÑO PM1</i>	<i>Excelente</i>
<i>Asturias</i>	<i>Gijón</i>	<i>PLAYA PEÑARRUBIA PM1</i>	<i>Excelente</i>
<i>Asturias</i>	<i>Gijón</i>	<i>PLAYA PONIENTE PM1</i>	<i>Excelente</i>
<i>Asturias</i>	<i>Gijón</i>	<i>PLAYA PONIENTE PM2</i>	<i>Excelente</i>
<i>Asturias</i>	<i>Gijón</i>	<i>PLAYA SAN LORENZO PM1</i>	<i>Excelente</i>
<i>Asturias</i>	<i>Gijón</i>	<i>PLAYA SAN LORENZO PM2</i>	<i>Excelente</i>
<i>Asturias</i>	<i>Gijón</i>	<i>PLAYA SAN LORENZO PM3</i>	<i>Excelente</i>
<i>Asturias</i>	<i>Gijón</i>	<i>PLAYA SAN LORENZO PM4</i>	<i>Excelente</i>
<i>Asturias</i>	<i>Gijón</i>	<i>PLAYA SAN LORENZO PM5</i>	<i>Excelente</i>
<i>Asturias</i>	<i>Gijón</i>	<i>PLAYA SERÍN PM1</i>	<i>Excelente</i>
<i>Asturias</i>	<i>Gozón</i>	<i>PLAYA BAÑUGUES PM1</i>	<i>Buena</i>
<i>Asturias</i>	<i>Gozón</i>	<i>PLAYA DE XAGÓ PM1</i>	<i>Excelente</i>
<i>Asturias</i>	<i>Gozón</i>	<i>PLAYA DE XAGÓ PM2</i>	<i>Excelente</i>

Calidad de las Aguas de Baño en España. 2011

PROVINCIA	MUNICIPIO	PUNTO DE MUESTREO	CALIDAD
<i>Asturias</i>	<i>Gozón</i>	<i>PLAYA LUANCO PM1</i>	<i>Excelente</i>
<i>Asturias</i>	<i>Gozón</i>	<i>PLAYA SAN PEDRO DE ANTROMERO PM1</i>	<i>Buena</i>
<i>Asturias</i>	<i>Gozón</i>	<i>PLAYA VERDICIO PM1</i>	<i>Excelente</i>
<i>Asturias</i>	<i>Llanes</i>	<i>PLAYA BARRO PM1</i>	<i>Excelente</i>
<i>Asturias</i>	<i>Llanes</i>	<i>PLAYA BORIZO PM1</i>	<i>Excelente</i>
<i>Asturias</i>	<i>Llanes</i>	<i>PLAYA BORIZO PM2</i>	<i>Excelente</i>
<i>Asturias</i>	<i>Llanes</i>	<i>PLAYA CUEVAS DE MAR PM1</i>	<i>Buena</i>
<i>Asturias</i>	<i>Llanes</i>	<i>PLAYA EL SABLÓN PM1</i>	<i>Excelente</i>
<i>Asturias</i>	<i>Llanes</i>	<i>PLAYA LAS CÁMARAS PM1</i>	<i>Excelente</i>
<i>Asturias</i>	<i>Llanes</i>	<i>PLAYA PALOMBINA PM1</i>	<i>Excelente</i>
<i>Asturias</i>	<i>Llanes</i>	<i>PLAYA POO PM1</i>	<i>Buena</i>
<i>Asturias</i>	<i>Llanes</i>	<i>PLAYA SAN ANTOLÍN PM1</i>	<i>Buena</i>
<i>Asturias</i>	<i>Llanes</i>	<i>PLAYA TORANDA (NIEMBRO) PM1</i>	<i>Excelente</i>
<i>Asturias</i>	<i>Llanes</i>	<i>PLAYA TORÓ PM1</i>	<i>Excelente</i>
<i>Asturias</i>	<i>Muros de Nalón</i>	<i>PLAYA AGUILAR PM1</i>	<i>Excelente</i>
<i>Asturias</i>	<i>Navia</i>	<i>PLAYA FREJULFE PM1</i>	<i>Excelente</i>
<i>Asturias</i>	<i>Navia</i>	<i>PLAYA FREJULFE PM2</i>	<i>Insuficiente</i>
<i>Asturias</i>	<i>Navia</i>	<i>PLAYA NAVIA PM1</i>	<i>Insuficiente</i>
<i>Asturias</i>	<i>Navia</i>	<i>PLAYA NAVIA PM2</i>	<i>Insuficiente</i>
<i>Asturias</i>	<i>Ribadedeva</i>	<i>PLAYA LA FRANCA PM1</i>	<i>Buena</i>
<i>Asturias</i>	<i>Ribadesella</i>	<i>PLAYA SANTA MARINA PM1</i>	<i>Excelente</i>
<i>Asturias</i>	<i>Ribadesella</i>	<i>PLAYA SANTA MARINA PM2</i>	<i>Excelente</i>
<i>Asturias</i>	<i>Ribadesella</i>	<i>PLAYA VEGA PM1</i>	<i>Buena</i>

PROVINCIA	MUNICIPIO	PUNTO DE MUESTREO	CALIDAD
<i>Asturias</i>	<i>Soto del Barco</i>	<i>PLAYA LOS QUEBRANTOS PM1</i>	<i>Excelente</i>
<i>Asturias</i>	<i>Tapia de Casariego</i>	<i>PLAYA ANGUILEIRO PM1</i>	<i>Excelente</i>
<i>Asturias</i>	<i>Tapia de Casariego</i>	<i>PLAYA ANGUILEIRO PM2</i>	<i>Excelente</i>
<i>Asturias</i>	<i>Tapia de Casariego</i>	<i>PLAYA PEÑARRONDA PM1</i>	<i>Excelente</i>
<i>Asturias</i>	<i>Tapia de Casariego</i>	<i>PLAYA SERANTES PM1</i>	<i>Excelente</i>
<i>Asturias</i>	<i>Valdés</i>	<i>PLAYA 1ª Y 2ª DE LUARCA PM1</i>	<i>Insuficiente</i>
<i>Asturias</i>	<i>Valdés</i>	<i>PLAYA CADAVEDO PM1</i>	<i>Buena</i>
<i>Asturias</i>	<i>Valdés</i>	<i>PLAYA CUEVA PM1</i>	<i>Excelente</i>
<i>Asturias</i>	<i>Valdés</i>	<i>PLAYA OTUR PM1</i>	<i>Excelente</i>
<i>Asturias</i>	<i>Valdés</i>	<i>PLAYA SALINAS PM1</i>	<i>Excelente</i>
<i>Asturias</i>	<i>Villaviciosa</i>	<i>PLAYA ESPAÑA PM1</i>	<i>Buena</i>
<i>Asturias</i>	<i>Villaviciosa</i>	<i>PLAYA LA ÑORA PM1</i>	<i>Excelente</i>
<i>Asturias</i>	<i>Villaviciosa</i>	<i>PLAYA RODILES PM1</i>	<i>Excelente</i>
<i>Asturias</i>	<i>Villaviciosa</i>	<i>PLAYA TAZONES PM1</i>	<i>Excelente</i>

CANARIAS

Marítimas

ISLA	MUNICIPIO	PUNTO DE MUESTREO	CALIDAD
El Hierro	Pinar de El Hierro (El)	PLAYA RESTINGA (LA) PM1	Excelente
El Hierro	Valverde	PLAYA CALETA (LA) PM1	Excelente
El Hierro	Valverde	PLAYA TAMADUSTE (EL) PM1	Excelente
El Hierro	Valverde	PLAYA TIMIJIRAQUE PM1	Excelente
Fuerteventura	Antigua	PLAYA CALETA FUSTE (CASTILLO) PM1	Excelente
Fuerteventura	Antigua	PLAYA LA GUIRRA PM1	Excelente
Fuerteventura	Antigua	PLAYA MUELLITO (EL) PM1	Excelente
Fuerteventura	Antigua	PLAYA POZO NEGRO PM1	Excelente
Fuerteventura	Oliva (La)	PLAYA ALZADA (LA) PM1	Excelente
Fuerteventura	Oliva (La)	PLAYA CASTILLO (EL) PM1	Excelente
Fuerteventura	Oliva (La)	PLAYA CHARCO DE LAS AGUJAS PM1	Excelente
Fuerteventura	Oliva (La)	PLAYA CLAVELLINA (NORTE LA GOLETA) PM1	Excelente
Fuerteventura	Oliva (La)	PLAYA CONCHA (LA) (CHICA) PM1	Excelente
Fuerteventura	Oliva (La)	PLAYA CORRALEJO VIEJO (SUR LA GOLETA) PM1	Excelente
Fuerteventura	Oliva (La)	PLAYA EL POZO-EL VIEJO (GRANDES PLAYAS I) PM2	Excelente
Fuerteventura	Oliva (La)	PLAYA GRANDES PLAYAS (GRANDES PLAYAS) PM1	Excelente
Fuerteventura	Oliva (La)	PLAYA MARFOLÍN PM1	Excelente

Calidad de las Aguas de Baño en España. 2011

ISLA	MUNICIPIO	PUNTO DE MUESTREO	CALIDAD
Fuerteventura	Oliva (La)	PLAYA MORO (EL) PM1	Excelente
Fuerteventura	Oliva (La)	PLAYA MUELLE VIEJO (M.CHICO O CORRALEJO) PM1	Buena
Fuerteventura	Pájara	PLAYA AJUY PM1	Excelente
Fuerteventura	Pájara	PLAYA BUTIHONDO PM1	Excelente
Fuerteventura	Pájara	PLAYA COSTA CALMA (PARTE SOTAVENTO-JANDIA) PM1	Excelente
Fuerteventura	Pájara	PLAYA ESMERALDA PM1	Excelente
Fuerteventura	Pájara	PLAYA LAJITA (LA) PM1	Excelente
Fuerteventura	Pájara	PLAYA LOS MOLINILLOS PM1	Excelente
Fuerteventura	Pájara	PLAYA MATORRAL (EL) (MORRO JABLE) PM1	Excelente
Fuerteventura	Pájara	PLAYA MATORRAL (EL) (MORRO JABLE) PM3	Excelente
Fuerteventura	Pájara	PLAYA MORRO JABLE PM1	Excelente
Fuerteventura	Pájara	PLAYA PIEDRAS CAIDAS PM1	Excelente
Fuerteventura	Pájara	PLAYA VIEJO REY PM1	Excelente
Fuerteventura	Puerto del Rosario	PLAYA BLANCA PM1	Excelente
Fuerteventura	Puerto del Rosario	PLAYA POZOS (LOS) PM1	Excelente
Fuerteventura	Puerto del Rosario	PLAYA PUERTO LAJAS (LAS LAJAS) PM1	Excelente
Fuerteventura	Tuineje	PLAYA GINIGINAMAR PM1	Excelente
Fuerteventura	Tuineje	PLAYA GRAN TARAJAL PM1	Excelente
Fuerteventura	Tuineje	PLAYA PLAYITAS (LAS) PM1	Excelente
Fuerteventura	Tuineje	PLAYA TARAJALEJO PM1	Excelente
Gran Canaria	Agaete	PLAYA NIEVES (LAS) PM1	Excelente
Gran Canaria	Agaete	PLAYA NIEVES (LAS) PM2	Excelente
Gran Canaria	Agüimes	PLAYA ARINAGA PM1	Excelente

Calidad de las Aguas de Baño en España. 2011

ISLA	MUNICIPIO	PUNTO DE MUESTREO	CALIDAD
Gran Canaria	Agüimes	PLAYA ARINAGA PM2	Excelente
Gran Canaria	Agüimes	PLAYA CABRÓN PM1	Excelente
Gran Canaria	Agüimes	PLAYA VARGAS PM1	Excelente
Gran Canaria	Arucas	PLAYA PUERTILLO (BAÑADEROS) PM1	Excelente
Gran Canaria	Arucas	PLAYA PUERTILLO (BAÑADEROS) PM2	Excelente
Gran Canaria	Arucas	PLAYA SAN ANDRÉS PM1	Excelente
Gran Canaria	Gáldar	PLAYA AGUJERO (EL) PM1	Excelente
Gran Canaria	Gáldar	PLAYA BOCABARRANCO PM1	Cerrada
Gran Canaria	Gáldar	PLAYA CALETA DE ARRIBA (CALETA DE SORIA) PM1	Excelente
Gran Canaria	Gáldar	PLAYA SARDINA PM1	Excelente
Gran Canaria	Ingenio	PLAYA BURRERO (EL) PM1	Excelente
Gran Canaria	Ingenio	PLAYA BURRERO (EL) PM2	Excelente
Gran Canaria	Mogán	PLAYA AMADORES PM1	Excelente
Gran Canaria	Mogán	PLAYA ARGUINEGUÍN PM1	Excelente
Gran Canaria	Mogán	PLAYA COSTA ALEGRE (LA LAJILLA) PM1	Excelente
Gran Canaria	Mogán	PLAYA CURA (EL) PM1	Excelente
Gran Canaria	Mogán	PLAYA MOGAN PM1	Excelente
Gran Canaria	Mogán	PLAYA PATALAVACA PM1	Excelente
Gran Canaria	Mogán	PLAYA PUERTO RICO PM1	Excelente
Gran Canaria	Mogán	PLAYA TAURITO PM1	Excelente
Gran Canaria	Mogán	PLAYA TAURO PM1	Excelente
Gran Canaria	Mogán	PLAYA VERGA (LA) (ANFI DEL MAR) PM1	Excelente
Gran Canaria	Moya	PLAYA ALTILLO (EL) PM1	Buena

Calidad de las Aguas de Baño en España. 2011

ISLA	MUNICIPIO	PUNTO DE MUESTREO	CALIDAD
Gran Canaria	Moya	PLAYA SAN LORENZO (CHARCO SAN LORENZO) PM1	Excelente
Gran Canaria	Palmas de Gran Canaria (Las)	PLAYA ALCARAVANERAS PM1	Excelente
Gran Canaria	Palmas de Gran Canaria (Las)	PLAYA ALCARAVANERAS PM2	Excelente
Gran Canaria	Palmas de Gran Canaria (Las)	PLAYA ALCARAVANERAS PM3	Excelente
Gran Canaria	Palmas de Gran Canaria (Las)	PLAYA CANTERAS (LAS) PM1	Buena
Gran Canaria	Palmas de Gran Canaria (Las)	PLAYA CANTERAS (LAS) PM2	Excelente
Gran Canaria	Palmas de Gran Canaria (Las)	PLAYA CANTERAS (LAS) PM3	Excelente
Gran Canaria	Palmas de Gran Canaria (Las)	PLAYA CANTERAS (LAS) PM4	Excelente
Gran Canaria	Palmas de Gran Canaria (Las)	PLAYA CANTERAS (LAS) PM5	Excelente
Gran Canaria	Palmas de Gran Canaria (Las)	PLAYA CANTERAS (LAS) PM6	Excelente
Gran Canaria	Palmas de Gran Canaria (Las)	PLAYA CONFITAL (EL) PM1	Excelente
Gran Canaria	Palmas de Gran Canaria (Las)	PLAYA LAJA (LA) PM1	Excelente
Gran Canaria	Palmas de Gran Canaria (Las)	PLAYA LAJA (LA) PM2	Excelente
Gran Canaria	San Bartolomé de Tirajana	PLAYA ÁGUILA (EL) PM1	Excelente
Gran Canaria	San Bartolomé de Tirajana	PLAYA BAHÍA FÉLIZ (PARTE TARAJALILLO) PM1	Excelente
Gran Canaria	San Bartolomé de Tirajana	PLAYA BURRAS (LAS) PM1	Excelente
Gran Canaria	San Bartolomé de Tirajana	PLAYA COCHINOS (LOS) (EL COCHINO) PM1	Excelente
Gran Canaria	San Bartolomé de Tirajana	PLAYA INGLÉS (EL) PM1	Excelente
Gran Canaria	San Bartolomé de Tirajana	PLAYA INGLÉS (EL) PM2	Excelente
Gran Canaria	San Bartolomé de Tirajana	PLAYA INGLÉS (EL) PM3	Excelente
Gran Canaria	San Bartolomé de Tirajana	PLAYA MASPALOMAS PM1	Excelente
Gran Canaria	San Bartolomé de Tirajana	PLAYA MASPALOMAS PM2	Excelente
Gran Canaria	San Bartolomé de Tirajana	PLAYA MELONERAS (LAS) PM1	Excelente

Calidad de las Aguas de Baño en España. 2011

ISLA	MUNICIPIO	PUNTO DE MUESTREO	CALIDAD
Gran Canaria	San Bartolomé de Tirajana	PLAYA SAN AGUSTIN PM1	Excelente
Gran Canaria	San Bartolomé de Tirajana	PLAYA SANTA AGUEDA (EL PAJAR) PM1	Excelente
Gran Canaria	Santa Lucía de Tirajana	PLAYA POZO IZQUIERDO PM1	Excelente
Gran Canaria	Santa Lucía de Tirajana	PLAYA POZO IZQUIERDO PM2	Excelente
Gran Canaria	Santa María de Guía de Gran Canaria	PLAYA ROQUE PRIETO PM1	Excelente
Gran Canaria	Santa María de Guía de Gran Canaria	PLAYA SAN FELIPE PM1	SC
Gran Canaria	Telde	PLAYA GARITA (LA) PM3	Suficiente
Gran Canaria	Telde	PLAYA HOMBRE (EL) PM3	Buena
Gran Canaria	Telde	PLAYA HOYA DEL POZO PM1	Excelente
Gran Canaria	Telde	PLAYA MELENARA PM1	Excelente
Gran Canaria	Telde	PLAYA MELENARA PM2	Excelente
Gran Canaria	Telde	PLAYA OJOS DE GARZA PM1	SC
Gran Canaria	Telde	PLAYA SALINETAS PM1	Excelente
La Gomera	Alajeró	PLAYA SANTIAGO PM1	Excelente
La Gomera	Alajeró	PLAYA SANTIAGO PM2	Excelente
La Gomera	Alajeró	PLAYA SANTIAGO PM3	Excelente
La Gomera	San Sebastián de la Gomera	PLAYA CUEVA (LA) PM1	Excelente
La Gomera	San Sebastián de la Gomera	PLAYA SAN SEBASTIAN DE LA GOMERA PM1	Excelente
La Gomera	San Sebastián de la Gomera	PLAYA SAN SEBASTIAN DE LA GOMERA PM2	Excelente
La Gomera	San Sebastián de la Gomera	PLAYA SAN SEBASTIAN DE LA GOMERA PM3	Excelente
La Gomera	Valle Gran Rey	PLAYA CALERA (LA) (VALLE GRAN REY O LA PUNTILLA) PM1	Excelente
La Gomera	Valle Gran Rey	PLAYA CALERA (LA) (VALLE GRAN REY O LA PUNTILLA) PM2	Excelente
La Gomera	Valle Gran Rey	PLAYA CALERA (LA) (VALLE GRAN REY O LA PUNTILLA) PM3	Excelente

Calidad de las Aguas de Baño en España. 2011

ISLA	MUNICIPIO	PUNTO DE MUESTREO	CALIDAD
<i>La Gomera</i>	<i>Valle Gran Rey</i>	<i>PLAYA CHARCO DEL CONDE PM1</i>	<i>Excelente</i>
<i>La Gomera</i>	<i>Valle Gran Rey</i>	<i>PLAYA INGLÉS PM1</i>	<i>Excelente</i>
<i>La Gomera</i>	<i>Valle Gran Rey</i>	<i>PLAYA VUELTAS PM1</i>	<i>Excelente</i>
<i>La Palma</i>	<i>Breña Alta</i>	<i>PLAYA BAJAMAR PM1</i>	<i>Excelente</i>
<i>La Palma</i>	<i>Breña Baja</i>	<i>PLAYA CANCAJOS (LOS) PM1</i>	<i>Excelente</i>
<i>La Palma</i>	<i>Breña Baja</i>	<i>PLAYA CANCAJOS (LOS) PM2</i>	<i>Excelente</i>
<i>La Palma</i>	<i>Llanos de Aridane (Los)</i>	<i>PLAYA CHARCO VERDE PM1</i>	<i>Excelente</i>
<i>La Palma</i>	<i>Llanos de Aridane (Los)</i>	<i>PLAYA PUERTO NAOS PM1</i>	<i>Excelente</i>
<i>La Palma</i>	<i>San Andrés y Sauces</i>	<i>PLAYA PUERTO ESPINDOLA PM1</i>	<i>Excelente</i>
<i>La Palma</i>	<i>Tzacorte</i>	<i>PLAYA DE EL PUERTO (TAZACORTE) PM3</i>	<i>Excelente</i>
<i>Lanzarote</i>	<i>Arrecife</i>	<i>PLAYA ARENA (LA) (CASTILLO SAN JOSÉ) PM1</i>	<i>Excelente</i>
<i>Lanzarote</i>	<i>Arrecife</i>	<i>PLAYA CABLE (EL) PM1</i>	<i>Excelente</i>
<i>Lanzarote</i>	<i>Arrecife</i>	<i>PLAYA CASTILLO DE SAN GABRIEL (EL CASTILLO) PM1</i>	<i>Excelente</i>
<i>Lanzarote</i>	<i>Arrecife</i>	<i>PLAYA CONCHA (LA) PM1</i>	<i>Excelente</i>
<i>Lanzarote</i>	<i>Arrecife</i>	<i>PLAYA MUELLE DE LA PESCADERÍA PM1</i>	<i>Excelente</i>
<i>Lanzarote</i>	<i>Arrecife</i>	<i>PLAYA REDUCTO (EL) PM1</i>	<i>Excelente</i>
<i>Lanzarote</i>	<i>Arrecife</i>	<i>PLAYA REDUCTO (EL) PM2</i>	<i>Buena</i>
<i>Lanzarote</i>	<i>Arrecife</i>	<i>PLAYA REDUCTO (EL) PM3</i>	<i>Buena</i>
<i>Lanzarote</i>	<i>Haría</i>	<i>PLAYA CALETA DEL ESPI PM2</i>	<i>Excelente</i>
<i>Lanzarote</i>	<i>Haría</i>	<i>PLAYA CALETÓN BLANCO PM1</i>	<i>Excelente</i>
<i>Lanzarote</i>	<i>Haría</i>	<i>PLAYA COCINITAS PM1</i>	<i>Excelente</i>
<i>Lanzarote</i>	<i>Haría</i>	<i>PLAYA GARITA (LA) (ARRIETA) PM4</i>	<i>Excelente</i>
<i>Lanzarote</i>	<i>San Bartolomé</i>	<i>PLAYA GUASIMETA PM1</i>	<i>Excelente</i>

Calidad de las Aguas de Baño en España. 2011

ISLA	MUNICIPIO	PUNTO DE MUESTREO	CALIDAD
Lanzarote	San Bartolomé	PLAYA HONDA I PM1	Excelente
Lanzarote	San Bartolomé	PLAYA HONDA II PM1	Excelente
Lanzarote	Teguise	PLAYA ANCLA (EL) PM1	Excelente
Lanzarote	Teguise	PLAYA BASTIÁN PM1	Excelente
Lanzarote	Teguise	PLAYA CALETA (LA) (CALETA DE FAMARA) PM1	Excelente
Lanzarote	Teguise	PLAYA CALETAS (LAS) (ENSENADA LAS CALETAS) PM1	Excelente
Lanzarote	Teguise	PLAYA CHARCOS (LOS) PM1	Excelente
Lanzarote	Teguise	PLAYA CUCHARAS (LAS) PM1	Excelente
Lanzarote	Teguise	PLAYA FAMARA PM4	Excelente
Lanzarote	Teguise	PLAYA JABLILLO PM1	Excelente
Lanzarote	Tías	PLAYA BARRANQUILLO PM1	Excelente
Lanzarote	Tías	PLAYA GRANDE (BLANCA) PM1	Excelente
Lanzarote	Tías	PLAYA GRANDE (BLANCA) PM2	Excelente
Lanzarote	Tías	PLAYA MATAGORDA PM1	Excelente
Lanzarote	Tías	PLAYA PEÑA DEL DICE (BARCAROLA) PM1	Excelente
Lanzarote	Tías	PLAYA PILA DE LA BARRILLA PM1	Excelente
Lanzarote	Tías	PLAYA POCILLOS PM2	Excelente
Lanzarote	Tías	PLAYA POCILLOS PM4	Excelente
Lanzarote	Tinajo	PLAYA LA RIA DE LA SANTA (SANTA SPORT) PM1	Excelente
Lanzarote	Tinajo	PLAYA LA RIA DE LA SANTA (SANTA SPORT) PM2	Excelente
Lanzarote	Yaiza	PLAYA BLANCA PM1	Excelente
Lanzarote	Yaiza	PLAYA DORADA PM1	Excelente
Lanzarote	Yaiza	PLAYA FLAMINGO PM1	Excelente

ISLA	MUNICIPIO	PUNTO DE MUESTREO	CALIDAD
Lanzarote	Yaiza	PLAYA PUERTO MUELAS PM1	Excelente
Tenerife	Adeje	PLAYA BOBO (EL) PM3	Excelente
Tenerife	Adeje	PLAYA DUQUE (EL) PM3	Excelente
Tenerife	Adeje	PLAYA DUQUE (EL) PM4	Excelente
Tenerife	Adeje	PLAYA FAÑABÉ PM3	Excelente
Tenerife	Adeje	PLAYA FAÑABÉ PM4	Excelente
Tenerife	Adeje	PLAYA PINTA (LA) (SAN EUGENIO) PM3	Excelente
Tenerife	Adeje	PLAYA TROYA I (AMÉRICAS I) PM3	Excelente
Tenerife	Adeje	PLAYA TROYA II (AMÉRICAS II) PM3	Excelente
Tenerife	Arico	PLAYA ABADES (LOS ABRIGUITOS) PM1	Excelente
Tenerife	Arico	PLAYA PORIS DE ABONA PM1	Excelente
Tenerife	Arona	PLAYA CAMISÓN (EL) PM1	Excelente
Tenerife	Arona	PLAYA CRISTIANOS (LOS) PM2	Excelente
Tenerife	Arona	PLAYA CRISTIANOS (LOS) PM4	Excelente
Tenerife	Arona	PLAYA GALLETAS (LAS) PM4	Excelente
Tenerife	Arona	PLAYA VISTAS (LAS) PM3	Excelente
Tenerife	Arona	PLAYA VISTAS (LAS) PM4	Excelente
Tenerife	Candelaria	PLAYA CALETILLAS (LAS) PM1	Excelente
Tenerife	Candelaria	PLAYA CANDELARIA PM4	Excelente
Tenerife	Candelaria	PLAYA PUNTA LARGA PM1	Excelente
Tenerife	Candelaria	PLAYA PUNTA LARGA PM2	Excelente
Tenerife	Granadilla de Abona	PLAYA CABEZO (EL) PM1	Excelente
Tenerife	Granadilla de Abona	PLAYA JAQUITA (LA) PM1	Excelente

Calidad de las Aguas de Baño en España. 2011

ISLA	MUNICIPIO	PUNTO DE MUESTREO	CALIDAD
Tenerife	Granadilla de Abona	PLAYA MEDANO (EL) PM3	Excelente
Tenerife	Granadilla de Abona	PLAYA MEDANO (EL)-CHICA PM1	Excelente
Tenerife	Granadilla de Abona	PLAYA MEDANO (EL)-LEOCADIO MACHADO PM1	Excelente
Tenerife	Granadilla de Abona	PLAYA TEJITA (LA) PM1	Excelente
Tenerife	Guía de Isora	PLAYA SAN JUAN PM1	Excelente
Tenerife	Güímar	PLAYA PASEO DE LAS PALMERAS (NUEVA O GÜIMAR) PM1	Excelente
Tenerife	Güímar	PLAYA PASEO DE LAS PALMERAS (NUEVA O GÜIMAR) PM4	Excelente
Tenerife	Güímar	PLAYA PUERTITO DE GUIMAR PM1	Excelente
Tenerife	Icod de los Vinos	PLAYA SAN MARCOS PM3	Excelente
Tenerife	Puerto de la Cruz	PLAYA JARDIN PM1	Excelente
Tenerife	Puerto de la Cruz	PLAYA JARDIN PM4	Excelente
Tenerife	Puerto de la Cruz	PLAYA MARTIÁNEZ PM3	Excelente
Tenerife	Puerto de la Cruz	PLAYA SAN TELMO PM1	Excelente
Tenerife	Realejos (Los)	PLAYA SOCORRO (EL) PM1	Excelente
Tenerife	Rosario (El)	PLAYA LA NEA PM1	Excelente
Tenerife	San Cristóbal de La Laguna	PLAYA ARENISCO (EL) PM1	Excelente
Tenerife	San Cristóbal de La Laguna	PLAYA CASTILLO-BAJAMAR (SAN JUAN) PM1	Buena
Tenerife	Santa Cruz de Tenerife	PLAYA GAVIOTAS (LAS) PM1	Cerrada
Tenerife	Santa Cruz de Tenerife	PLAYA TERESITAS (LAS) PM1	Excelente
Tenerife	Santa Cruz de Tenerife	PLAYA TERESITAS (LAS) PM2	Excelente
Tenerife	Santa Cruz de Tenerife	PLAYA TERESITAS (LAS) PM3	Excelente
Tenerife	Santa Cruz de Tenerife	PLAYA TERESITAS (LAS) PM4	Excelente
Tenerife	Santiago del Teide	PLAYA ARENA (LA) PM1	Excelente

ISLA	MUNICIPIO	PUNTO DE MUESTREO	CALIDAD
<i>Tenerife</i>	<i>Santiago del Teide</i>	<i>PLAYA GUIOS-LOS GIGANTES (ARGEL) PM3</i>	<i>Excelente</i>
<i>Tenerife</i>	<i>Tacoronte</i>	<i>PLAYA ARENA (LA) (MESA DEL MAR) PM1</i>	<i>Excelente</i>
<i>Tenerife</i>	<i>Tacoronte</i>	<i>PLAYA PRIS (I) (EL) PM1</i>	<i>Excelente</i>

CANTABRIA

Marítimas

PROVINCIA	MUNICIPIO	PUNTO DE MUESTREO	CALIDAD
Cantabria	Alfoz de Lloredo	PLAYA DE COBRECES PM1	Suficiente
Cantabria	Arnuero	PLAYA EL SABLE DE QUEJO PM1	Buena
Cantabria	Arnuero	PLAYA LA ARENA PM1	Suficiente
Cantabria	Bareyo	PLAYA DE AJO PM1	Suficiente
Cantabria	Castro-Urdiales	PLAYA ARENILLAS PM1	Insuficiente
Cantabria	Castro-Urdiales	PLAYA BRAZOMAR PM1	Suficiente
Cantabria	Castro-Urdiales	PLAYA DICIDO PM1	Suficiente
Cantabria	Castro-Urdiales	PLAYA ORIÑON PM1	Buena
Cantabria	Castro-Urdiales	PLAYA OSTENDE PM1	Suficiente
Cantabria	Comillas	PLAYA DE COMILLAS PM1	Buena
Cantabria	Laredo	PLAYA SALVE PM1	Suficiente
Cantabria	Laredo	PLAYA SALVE PM2	Suficiente
Cantabria	Miengo	PLAYA DE MOGRO PM1	Buena
Cantabria	Noja	PLAYA DE TREGANDIN PM1	Buena
Cantabria	Noja	PLAYA DEL RIS PM1	Buena
Cantabria	Noja	PLAYA DEL RIS PM2	Buena
Cantabria	Piélagos	PLAYA DE LIENCRES PM1	Buena

Calidad de las Aguas de Baño en España. 2011

PROVINCIA	MUNICIPIO	PUNTO DE MUESTREO	CALIDAD
<i>Cantabria</i>	<i>Ribamontán al Mar</i>	<i>PLAYA DE LANGRE PM1</i>	<i>Excelente</i>
<i>Cantabria</i>	<i>Ribamontán al Mar</i>	<i>PLAYA LOREDO PM1</i>	<i>Buena</i>
<i>Cantabria</i>	<i>Ribamontán al Mar</i>	<i>PLAYA PUNTAL PM1</i>	<i>Excelente</i>
<i>Cantabria</i>	<i>Ribamontán al Mar</i>	<i>PLAYA SOMO PM1</i>	<i>Excelente</i>
<i>Cantabria</i>	<i>San Vicente de la Barquera</i>	<i>PLAYA SABLE DE MERON PM1</i>	<i>Excelente</i>
<i>Cantabria</i>	<i>San Vicente de la Barquera</i>	<i>PLAYA TOSTADERO PM1</i>	<i>Suficiente</i>
<i>Cantabria</i>	<i>Santa Cruz de Bezana</i>	<i>PLAYA SAN JUAN DE LA CANAL PM1</i>	<i>Excelente</i>
<i>Cantabria</i>	<i>Santander</i>	<i>PLAYA 1ª SARDINERO PM1</i>	<i>Buena</i>
<i>Cantabria</i>	<i>Santander</i>	<i>PLAYA 2ª SARDINERO PM1</i>	<i>Buena</i>
<i>Cantabria</i>	<i>Santander</i>	<i>PLAYA CAMELLO PM1</i>	<i>Suficiente</i>
<i>Cantabria</i>	<i>Santander</i>	<i>PLAYA DE LA MAGDALENA/PELIGROS PM1</i>	<i>Buena</i>
<i>Cantabria</i>	<i>Santander</i>	<i>PLAYA MATALEÑAS PM1</i>	<i>Excelente</i>
<i>Cantabria</i>	<i>Santander</i>	<i>PLAYA VIRGEN DEL MAR PM1</i>	<i>Suficiente</i>
<i>Cantabria</i>	<i>Santoña</i>	<i>PLAYA DE BERRIA PM1</i>	<i>Buena</i>
<i>Cantabria</i>	<i>Santoña</i>	<i>PLAYA DE SAN MARTIN PM1</i>	<i>Insuficiente</i>
<i>Cantabria</i>	<i>Suances</i>	<i>PLAYA DE LA CONCHA PM1</i>	<i>Insuficiente</i>
<i>Cantabria</i>	<i>Suances</i>	<i>PLAYA DE LOS LOCOS PM1</i>	<i>Excelente</i>
<i>Cantabria</i>	<i>Valdáliga</i>	<i>PLAYA DE OYAMBRE PM1</i>	<i>Buena</i>

CASTILLA LA MANCHA

Continetales

PROVINCIA	MUNICIPIO	PUNTO DE MUESTREO	CALIDAD
Albacete	Alcalá del Júcar	RIO JUCAR ALCALÁ DEL JÚCAR PM1	Suficiente
Albacete	Ossa de Montiel	LAGUNA LA COLGADA OSSA DE MONTIEL PM1	Excelente
Albacete	Ossa de Montiel	LAGUNA LA REDONDILLA OSSA DE MONTIEL PM1	Excelente
Albacete	Ossa de Montiel	LAGUNA LA SALVADORA OSSA DE MONTIEL PM1	Excelente
Albacete	Ossa de Montiel	LAGUNA LA TOMILLA OSSA DE MONTIEL PM1	Excelente
Albacete	Ossa de Montiel	LAGUNA SAN PEDRA OSSA DE MONTIEL 02 PM1	Excelente
Albacete	Ossa de Montiel	LAGUNA SAN PEDRA OSSA DE MONTIEL 03 PM1	Excelente
Albacete	Ossa de Montiel	LAGUNA SANTO MORCILLO OSSA DE MONTIEL PM1	Excelente
Ciudad Real	Brazatortas	PANTANO EMBALSE CARBONERAS BRAZATORTAS PM1	Excelente
Ciudad Real	Piedrabuena	RIO BULLAQUE PIEDRABUENA 02 PM1	Buena
Ciudad Real	Piedrabuena	RIO BULLAQUE PIEDRABUENA 03 PM1	Excelente
Ciudad Real	Piedrabuena	RIO BULLAQUE PIEDRABUENA 04 PM1	Excelente
Ciudad Real	Ruidera	LAGUNA DEL REY RUIDERA PM1	Excelente
Ciudad Real	Ruidera	LAGUNA ENTRELAGOS RUIDERA PM1	Excelente
Ciudad Real	Ruidera	LAGUNA LA MORENILLA RUIDERA PM1	Excelente
Cuenca	Albendea	RIO GUADIELA ALBENDEA PM1	Excelente
Cuenca	Beteta	LAGUNA EL TOBAR BETETA PM1	Excelente

Calidad de las Aguas de Baño en España. 2011

PROVINCIA	MUNICIPIO	PUNTO DE MUESTREO	CALIDAD
Cuenca	Buendía	EMBALSE BUENDIA BUENDÍA PM1	Excelente
Cuenca	Cuenca	EMBALSE LA TOBA CUENCA PM1	Excelente
Cuenca	Cuenca	RIO JUCAR CUENCA 02 PM1	Cerrada
Cuenca	Cuenca	RIO JUCAR CUENCA 03 PM1	Cerrada
Cuenca	Santa María del Val	RIO CUERVO SANTA MARÍA DEL VAL PM1	Excelente
Guadalajara	Alocén	EMBALSE ENTREPEÑAS ALOCÉN PM1	Excelente
Guadalajara	Alocén	EMBALSE ENTREPEÑAS ALOCÉN 02 PM1	Excelente
Guadalajara	Durón	EMBALSE ENTREPEÑAS DURÓN PM1	Excelente
Guadalajara	Pálmaces de Jadraque	EMBALSE PALMACES PÁLMACES DE JADRAQUE PM1	Excelente
Guadalajara	Toba (La)	EMBALSE ALCORLO TOBA (LA) PM1	Excelente
Guadalajara	Trillo	RIO TAJO TRILLO PM1	Excelente
Guadalajara	Zaorejas	RIO TAJO ZAOREJAS PM1	Excelente
Toledo	Cazalegas	EMBALSE CAZALEGAS CAZALEGAS PM1	SC
Toledo	Escalona	RIO ALBERCHE ESCALONA PM1	SC
Toledo	Oropesa	EMBALSE ROSARITO OROPESA PM1	Excelente
Toledo	Villafranca de los Caballeros	LAGUNA VILLAFRANCA VILLAFRANCA DE LOS CABALLEROS 02 PM1	Suficiente
Toledo	Villafranca de los Caballeros	LAGUNA VILLAFRANCA VILLAFRANCA DE LOS CABALLEROS 03 PM1	Buena
Toledo	Villafranca de los Caballeros	LAGUNA VILLAFRANCA VILLAFRANCA DE LOS CABALLEROS 04 PM1	Excelente

CASTILLA Y LEÓN

Continetales

PROVINCIA	MUNICIPIO	PUNTO DE MUESTREO	CALIDAD
Ávila	Arenas de San Pedro	RIO DEL ARENAL ARENAS DE SAN PEDRO PM1	SC
Ávila	Arenas de San Pedro	RIO PELAYO ARENAS DE SAN PEDRO PM1	Insuficiente
Ávila	Gavilanes	GARGANTA RIO TIETAR GAVILANES PM1	SC
Ávila	Horcajada (La)	RIO TORMES HORCAJADA (LA) PM1	Insuficiente
Ávila	Hornillo (El)	RIO CANTOS HORNILLO (EL) 02 PM1	Insuficiente
Ávila	Navalacruz	ARROYO CIMORRO NAVALACRUZ PM1	Buena
Ávila	Navalonguilla	GARGANTA DE LOS CABALLEROS NAVALONGUILLA PM1	Buena
Burgos	Arija	EMBALSE EBRO ARIJA PM1	Excelente
Burgos	Burgos	RIO ARLANZON BURGOS PM1	Insuficiente
León	Carucedo	LAGO CARUCEDO CARUCEDO PM1	Excelente
León	Cimanes del Tejar	RIO ORBIGO CIMANES DEL TEJAR 02 PM1	Insuficiente
León	Igüeña	RIO BOEZA IGÜEÑA PM1	Excelente
León	Llamas de la Ribera	RIO ORBIGO LLAMAS DE LA RIBERA 02 PM1	Buena
León	Llamas de la Ribera	RIO ORBIGO LLAMAS DE LA RIBERA PM1	Buena
Palencia	Aguilar de Campoo	EMBALSE AGUILAR DE CAMPOO AGUILAR DE CAMPOO PM1	Excelente
Palencia	Cervera de Pisuerga	EMBALSE DE RUESGA CERVERA DE PISUERGA PM1	Excelente
Salamanca	Puente del Congosto	RIO TORMES PUENTE DEL CONGOSTO PM1	Buena

Calidad de las Aguas de Baño en España. 2011

PROVINCIA	MUNICIPIO	PUNTO DE MUESTREO	CALIDAD
<i>Segovia</i>	<i>Maderuelo</i>	<i>EMBALSE LINARES DEL ARROYO MADERUELO PM1</i>	<i>Excelente</i>
<i>Soria</i>	<i>Cidones</i>	<i>EMBALSE CUERDA DEL POZO CIDONES PM1</i>	<i>Excelente</i>
<i>Soria</i>	<i>San Esteban de Gormaz</i>	<i>RIO DUERO SAN ESTEBAN DE GORMAZ PM1</i>	<i>Buena</i>
<i>Soria</i>	<i>Soria</i>	<i>EMBALSE CUERDA DEL POZO SORIA PM1</i>	<i>Excelente</i>
<i>Soria</i>	<i>Soria</i>	<i>EMBALSE CUERDA DEL POZO SORIA PM2</i>	<i>Excelente</i>
<i>Soria</i>	<i>Vinuesa</i>	<i>EMBALSE CUERDA DEL POZO VINUESA PM1</i>	<i>Excelente</i>
<i>Valladolid</i>	<i>Valladolid</i>	<i>RIO PISUERGA VALLADOLID PM1</i>	<i>Insuficiente</i>
<i>Zamora</i>	<i>Camarzana de Tera</i>	<i>RIO TERA CAMARZANA DE TERA PM1</i>	<i>Excelente</i>
<i>Zamora</i>	<i>Galende</i>	<i>LAGO SANABRIA GALENDE PM1</i>	<i>Excelente</i>
<i>Zamora</i>	<i>Galende</i>	<i>LAGO SANABRIA GALENDE PM2</i>	<i>Excelente</i>
<i>Zamora</i>	<i>Galende</i>	<i>LAGO SANABRIA GALENDE PM3</i>	<i>Excelente</i>
<i>Zamora</i>	<i>Galende</i>	<i>LAGO SANABRIA GALENDE PM4</i>	<i>Excelente</i>
<i>Zamora</i>	<i>Muelas del Pan</i>	<i>EMBALSE RICOBAYO MUELAS DEL PAN PM1</i>	<i>Excelente</i>
<i>Zamora</i>	<i>Villardecervos</i>	<i>EMBALSE VALPARAISO VILLARDECIERVOS PM1</i>	<i>Excelente</i>

CATALUÑA

Marítimas

PROVINCIA	MUNICIPIO	PUNTO DE MUESTREO	CALIDAD
Barcelona	Arenys de Mar	PLAYA DE CAVAIÓ PM1	Excelente
Barcelona	Arenys de Mar	PLAYA DE LA MUSCLERA PM1	Excelente
Barcelona	Arenys de Mar	PLAYA DE LA PICÒRDIA PM1	Buena
Barcelona	Arenys de Mar	PLAYA DE LES ROQUES D'EN LLUC PM1	Excelente
Barcelona	Badalona	PLAYA DE BADALONA PM1	Excelente
Barcelona	Badalona	PLAYA DE BADALONA PM2	Excelente
Barcelona	Badalona	PLAYA DE BADALONA PM3	Excelente
Barcelona	Badalona	PLAYA DE BADALONA PM4	Excelente
Barcelona	Barcelona	PLAYA DE LA BARCELONETA PM1	Excelente
Barcelona	Barcelona	PLAYA DE LA MAR BELLA PM1	Excelente
Barcelona	Barcelona	PLAYA DE LA NOVA ICÀRIA PM1	Excelente
Barcelona	Barcelona	PLAYA DE LA NOVA MAR BELLA PM1	Excelente
Barcelona	Barcelona	PLAYA DE LLEVANT PM1	Excelente
Barcelona	Barcelona	PLAYA DE SANT SEBASTIÀ PM1	Excelente
Barcelona	Barcelona	PLAYA DE SANT SEBASTIÀ PM2	Excelente
Barcelona	Barcelona	PLAYA DEL BOGATELL PM1	Excelente
Barcelona	Barcelona	PLAYA DEL SOMORROSTRO PM1	Excelente

Calidad de las Aguas de Baño en España. 2011

PROVINCIA	MUNICIPIO	PUNTO DE MUESTREO	CALIDAD
Barcelona	Barcelona	PLAYA ZONA DE BANYS FÒRUM PM1	Excelente
Barcelona	Cabrera de Mar	PLAYA DE CABRERA PM1	Excelente
Barcelona	Caldes d'Estrac	PLAYA DE LA RIERA PM1	Excelente
Barcelona	Caldes d'Estrac	PLAYA DELS TRES MICOS PM1	Excelente
Barcelona	Calella	PLAYA DE GARBÍ PM1	Excelente
Barcelona	Calella	PLAYA DE GRAN DE CALELLA PM1	Excelente
Barcelona	Calella	PLAYA DE LES ROQUES PM1	Excelente
Barcelona	Canet de Mar	PLAYA DE CANET PM1	Excelente
Barcelona	Canet de Mar	PLAYA DE CAVAIÓ PM1	Excelente
Barcelona	Castelldefels	PLAYA DE CASTELLDEFELS PM1	Excelente
Barcelona	Castelldefels	PLAYA DE CASTELLDEFELS PM2	Excelente
Barcelona	Castelldefels	PLAYA DE CASTELLDEFELS PM3	Excelente
Barcelona	Castelldefels	PLAYA DE CASTELLDEFELS PM4	Excelente
Barcelona	Cubelles	PLAYA DE LA MOTA DE SANT PERE PM1	Excelente
Barcelona	Cubelles	PLAYA LLARGA PM1	Excelente
Barcelona	Gavà	PLAYA DE GAVÀ PM1	Excelente
Barcelona	Gavà	PLAYA DE GAVÀ PM2	Excelente
Barcelona	Gavà	PLAYA DE GAVÀ PM3	Excelente
Barcelona	Malgrat de Mar	PLAYA DE LA PUNTA DE LA TORDERA-DE LA CONCA PM1	Excelente
Barcelona	Malgrat de Mar	PLAYA DE L'ASTILLERO PM1	Excelente
Barcelona	Malgrat de Mar	PLAYA DE MALGRAT CENTRE PM1	Excelente
Barcelona	Masnou (El)	PLAYA DEL MASNOU PM1	Excelente
Barcelona	Masnou (El)	PLAYA D'OCATA PM1	Excelente

Calidad de las Aguas de Baño en España. 2011

PROVINCIA	MUNICIPIO	PUNTO DE MUESTREO	CALIDAD
Barcelona	Masnou (El)	PLAYA D'OCATA PM2	Excelente
Barcelona	Mataró	PLAYA DE PONENT PM1	Excelente
Barcelona	Mataró	PLAYA DE SANT SIMÓ PM1	Excelente
Barcelona	Mataró	PLAYA DEL CALLAO PM1	Excelente
Barcelona	Mataró	PLAYA DEL VARADOR PM1	Excelente
Barcelona	Montgat	PLAYA DE MONTGAT PM1	Excelente
Barcelona	Pineda de Mar	PLAYA DEL POBLENOU-LA RIERA PM1	Excelente
Barcelona	Pineda de Mar	PLAYA DELS PESCADORS PM1	Excelente
Barcelona	Pineda de Mar	PLAYA DELS PINS PM1	Excelente
Barcelona	Prat de Llobregat (El)	PLAYA DEL PRAT PM1	Excelente
Barcelona	Premià de Mar	PLAYA DE LLEVANT PM1	Excelente
Barcelona	Premià de Mar	PLAYA DEL PLA DE L'ÓS PM1	Excelente
Barcelona	Sant Adrià de Besòs	PLAYA DEL PARC DEL LITORAL PM1	Buena
Barcelona	Sant Adrià de Besòs	PLAYA DEL PARC DEL NORD-EST PM1	Suficiente
Barcelona	Sant Andreu de Llavaneres	PLAYA DE S.A. DE LLAVANERES PM1	Excelente
Barcelona	Sant Pol de Mar	PLAYA DE LA PLATJOLA I EL MORER PM1	Excelente
Barcelona	Sant Pol de Mar	PLAYA DE SANT POL PM1	Excelente
Barcelona	Sant Pol de Mar	PLAYA DEL FARELL PM1	Excelente
Barcelona	Sant Pol de Mar	PLAYA DEL GRAU PM1	Excelente
Barcelona	Sant Pol de Mar	PLAYA DEL MOLÍ PM1	Excelente
Barcelona	Sant Vicenç de Montalt	PLAYA DE S. VICENÇ DE MONTALT PM1	Excelente
Barcelona	Santa Susanna	PLAYA DE SANTA SUSANNA PM1	Excelente
Barcelona	Santa Susanna	PLAYA DE SANTA SUSANNA PM2	Excelente

Calidad de las Aguas de Baño en España. 2011

PROVINCIA	MUNICIPIO	PUNTO DE MUESTREO	CALIDAD
Barcelona	Sitges	PLAYA D'AIGUADOLÇ PM1	Excelente
Barcelona	Sitges	PLAYA DE LA BARRA PM1	Excelente
Barcelona	Sitges	PLAYA DE LA RIBERA PM1	Excelente
Barcelona	Sitges	PLAYA DE LES BOTIGUES PM1	Excelente
Barcelona	Sitges	PLAYA DE L'ESTANYOL PM1	Excelente
Barcelona	Sitges	PLAYA DE SANT SEBASTIÀ PM1	Excelente
Barcelona	Sitges	PLAYA DE TERRAMAR PM1	Excelente
Barcelona	Sitges	PLAYA DEL GARRAF PM1	Excelente
Barcelona	Sitges	PLAYA DELS BALMINS PM1	Excelente
Barcelona	Viladecans	PLAYA DE VILADECANS PM1	Excelente
Barcelona	Viladecans	PLAYA DE VILADECANS PM2	Excelente
Barcelona	Vilanova i la Geltrú	PLAYA D'ADARRÓ PM1	Excelente
Barcelona	Vilanova i la Geltrú	PLAYA DE RIBES-ROGES PM1	Excelente
Barcelona	Vilanova i la Geltrú	PLAYA DE SANT GERVASI PM1	Excelente
Barcelona	Vilanova i la Geltrú	PLAYA DEL FAR DE S. CRISTÒFOL PM1	Excelente
Barcelona	Vilanova i la Geltrú	PLAYA D'IBERSOL PM1	Excelente
Barcelona	Vilassar de Mar	PLAYA DE VILASSAR PM1	Excelente
Barcelona	Vilassar de Mar	PLAYA DE VILASSAR PM2	Excelente
Girona	Begur	PLAYA D'AIGUABLAVA PM1	Excelente
Girona	Begur	PLAYA DE SA RIERA PM1	Excelente
Girona	Begur	PLAYA DE SA TUNA PM1	Excelente
Girona	Begur	PLAYA DEL RACÓ PM1	Excelente
Girona	Begur	PLAYA D'ILLA ROJA PM1	Excelente

Calidad de las Aguas de Baño en España. 2011

PROVINCIA	MUNICIPIO	PUNTO DE MUESTREO	CALIDAD
<i>Girona</i>	<i>Begur</i>	<i>PLAYA FONDA PM1</i>	<i>Excelente</i>
<i>Girona</i>	<i>Blanes</i>	<i>PLAYA DE BLANES PM1</i>	<i>Excelente</i>
<i>Girona</i>	<i>Blanes</i>	<i>PLAYA DE SABANELL PM1</i>	<i>Excelente</i>
<i>Girona</i>	<i>Blanes</i>	<i>PLAYA DE SABANELL PM2</i>	<i>Excelente</i>
<i>Girona</i>	<i>Blanes</i>	<i>PLAYA DE SANT FRANCESC PM1</i>	<i>Excelente</i>
<i>Girona</i>	<i>Cadaqués</i>	<i>PLAYA D'EN ROS PM1</i>	<i>Excelente</i>
<i>Girona</i>	<i>Cadaqués</i>	<i>PLAYA ES LLANÉ GRAN PM1</i>	<i>Excelente</i>
<i>Girona</i>	<i>Cadaqués</i>	<i>PLAYA GRAN DE CADAQUÉS PM1</i>	<i>Excelente</i>
<i>Girona</i>	<i>Calonge</i>	<i>PLAYA CALA CRISTUS-SES TORRETES PM1</i>	<i>Excelente</i>
<i>Girona</i>	<i>Calonge</i>	<i>PLAYA DE SANT ANTONI PM1</i>	<i>Excelente</i>
<i>Girona</i>	<i>Calonge</i>	<i>PLAYA DE TORRE VALENTINA PM1</i>	<i>Excelente</i>
<i>Girona</i>	<i>Calonge</i>	<i>PLAYA D'ES MONESTRÍ PM1</i>	<i>Excelente</i>
<i>Girona</i>	<i>Castelló d'Empúries</i>	<i>PLAYA DE CAN COMES PM1</i>	<i>Excelente</i>
<i>Girona</i>	<i>Castelló d'Empúries</i>	<i>PLAYA DE LA MUGA PM1</i>	<i>Excelente</i>
<i>Girona</i>	<i>Castelló d'Empúries</i>	<i>PLAYA DE LA RUBINA PM1</i>	<i>Excelente</i>
<i>Girona</i>	<i>Castelló d'Empúries</i>	<i>PLAYA D'EMPURIABRAVA PM1</i>	<i>Excelente</i>
<i>Girona</i>	<i>Castell-Platja d'Aro</i>	<i>PLAYA CALA ROVIRA PM1</i>	<i>Excelente</i>
<i>Girona</i>	<i>Castell-Platja d'Aro</i>	<i>PLAYA DE PLATJA D'ARO PM1</i>	<i>Excelente</i>
<i>Girona</i>	<i>Castell-Platja d'Aro</i>	<i>PLAYA DE PLATJA D'ARO PM2</i>	<i>Excelente</i>
<i>Girona</i>	<i>Castell-Platja d'Aro</i>	<i>PLAYA DE SA CONCA PM1</i>	<i>Excelente</i>
<i>Girona</i>	<i>Colera</i>	<i>PLAYA DE GARBET PM1</i>	<i>Excelente</i>
<i>Girona</i>	<i>Colera</i>	<i>PLAYA D'EN GOIXA PM1</i>	<i>Excelente</i>
<i>Girona</i>	<i>Escala (L')</i>	<i>PLAYA DE LES MUSCLERES PM1</i>	<i>Excelente</i>

Calidad de las Aguas de Baño en España. 2011

PROVINCIA	MUNICIPIO	PUNTO DE MUESTREO	CALIDAD
<i>Girona</i>	<i>Escala (L')</i>	<i>PLAYA DE RIELLS PM1</i>	<i>Excelente</i>
<i>Girona</i>	<i>Escala (L')</i>	<i>PLAYA DEL MOLL GREC PM1</i>	<i>Excelente</i>
<i>Girona</i>	<i>Escala (L')</i>	<i>PLAYA DEL REC PM1</i>	<i>Buena</i>
<i>Girona</i>	<i>Escala (L')</i>	<i>PLAYA LA PLATJA PM1</i>	<i>Excelente</i>
<i>Girona</i>	<i>Llançà</i>	<i>PLAYA DE GRIFEU PM1</i>	<i>Excelente</i>
<i>Girona</i>	<i>Llançà</i>	<i>PLAYA DE LA FARELLA PM1</i>	<i>Excelente</i>
<i>Girona</i>	<i>Llançà</i>	<i>PLAYA DEL CAU DEL LLOP PM1</i>	<i>Excelente</i>
<i>Girona</i>	<i>Llançà</i>	<i>PLAYA DEL PORT PM1</i>	<i>Excelente</i>
<i>Girona</i>	<i>Lloret de Mar</i>	<i>PLAYA CALA CANYELLES PM1</i>	<i>Excelente</i>
<i>Girona</i>	<i>Lloret de Mar</i>	<i>PLAYA DE FENALS PM1</i>	<i>Excelente</i>
<i>Girona</i>	<i>Lloret de Mar</i>	<i>PLAYA DE LLORET PM1</i>	<i>Excelente</i>
<i>Girona</i>	<i>Lloret de Mar</i>	<i>PLAYA DE LLORET PM2</i>	<i>Excelente</i>
<i>Girona</i>	<i>Lloret de Mar</i>	<i>PLAYA DE SA BOADELLA PM1</i>	<i>Excelente</i>
<i>Girona</i>	<i>Lloret de Mar</i>	<i>PLAYA DE SANTA CRISTINA PM1</i>	<i>Excelente</i>
<i>Girona</i>	<i>Mont-ras</i>	<i>PLAYA DEL CRIT PM1</i>	<i>Excelente</i>
<i>Girona</i>	<i>Palafrugell</i>	<i>PLAYA DE LLAFRANC PM1</i>	<i>Excelente</i>
<i>Girona</i>	<i>Palafrugell</i>	<i>PLAYA DE PORT BO PM1</i>	<i>Excelente</i>
<i>Girona</i>	<i>Palafrugell</i>	<i>PLAYA DE TAMARIU PM1</i>	<i>Excelente</i>
<i>Girona</i>	<i>Palafrugell</i>	<i>PLAYA DEL CANADELL PM1</i>	<i>Excelente</i>
<i>Girona</i>	<i>Palafrugell</i>	<i>PLAYA DEL GOLFET PM1</i>	<i>Excelente</i>
<i>Girona</i>	<i>Palamós</i>	<i>PLAYA CALA ESTRETA PM1</i>	<i>Excelente</i>
<i>Girona</i>	<i>Palamós</i>	<i>PLAYA CALA MARGARIDA PM1</i>	<i>Excelente</i>
<i>Girona</i>	<i>Palamós</i>	<i>PLAYA DE CASTELL PM1</i>	<i>Excelente</i>

Calidad de las Aguas de Baño en España. 2011

PROVINCIA	MUNICIPIO	PUNTO DE MUESTREO	CALIDAD
<i>Girona</i>	<i>Palamós</i>	<i>PLAYA DE LA FOSCA PM1</i>	<i>Excelente</i>
<i>Girona</i>	<i>Palamós</i>	<i>PLAYA GRAN DE PALAMÓS PM1</i>	<i>Excelente</i>
<i>Girona</i>	<i>Pals</i>	<i>PLAYA DEL GRAU PM1</i>	<i>Excelente</i>
<i>Girona</i>	<i>Pals</i>	<i>PLAYA GRAN DE PALS PM1</i>	<i>Excelente</i>
<i>Girona</i>	<i>Port de la Selva (El)</i>	<i>PLAYA DE TAMARIUA PM1</i>	<i>Excelente</i>
<i>Girona</i>	<i>Port de la Selva (El)</i>	<i>PLAYA DEL PAS PM1</i>	<i>Excelente</i>
<i>Girona</i>	<i>Port de la Selva (El)</i>	<i>PLAYA DEL PORT DE LA SELVA PM1</i>	<i>Excelente</i>
<i>Girona</i>	<i>Port de la Selva (El)</i>	<i>PLAYA DEL PORT DE LA VALL PM1</i>	<i>Excelente</i>
<i>Girona</i>	<i>Portbou</i>	<i>PLAYA DE PORTBOU PM1</i>	<i>Excelente</i>
<i>Girona</i>	<i>Roses</i>	<i>PLAYA CALA MONTJOI PM1</i>	<i>Excelente</i>
<i>Girona</i>	<i>Roses</i>	<i>PLAYA CANYELLES PETITES PM1</i>	<i>Excelente</i>
<i>Girona</i>	<i>Roses</i>	<i>PLAYA DE LA PUNTA PM1</i>	<i>Excelente</i>
<i>Girona</i>	<i>Roses</i>	<i>PLAYA DE L'ALMADRAVA PM1</i>	<i>Excelente</i>
<i>Girona</i>	<i>Roses</i>	<i>PLAYA DE ROSES PM1</i>	<i>Excelente</i>
<i>Girona</i>	<i>Roses</i>	<i>PLAYA DE SANTA MARGARIDA PM1</i>	<i>Excelente</i>
<i>Girona</i>	<i>Roses</i>	<i>PLAYA DELS PALANGRERS PM1</i>	<i>Excelente</i>
<i>Girona</i>	<i>Sant Feliu de Guíxols</i>	<i>PLAYA DE SANT FELIU PM1</i>	<i>Excelente</i>
<i>Girona</i>	<i>Sant Feliu de Guíxols</i>	<i>PLAYA DE SANT POL PM1</i>	<i>Excelente</i>
<i>Girona</i>	<i>Sant Feliu de Guíxols</i>	<i>PLAYA DE SANT POL PM2</i>	<i>Excelente</i>
<i>Girona</i>	<i>Sant Feliu de Guíxols</i>	<i>PLAYA DELS CANYERETS PM1</i>	<i>Excelente</i>
<i>Girona</i>	<i>Sant Pere Pescador</i>	<i>PLAYA DE LA GOLA PM1</i>	<i>Excelente</i>
<i>Girona</i>	<i>Sant Pere Pescador</i>	<i>PLAYA DE SANT PERE PESCADOR PM1</i>	<i>Excelente</i>
<i>Girona</i>	<i>Sant Pere Pescador</i>	<i>PLAYA DE SANT PERE PESCADOR PM2</i>	<i>Excelente</i>

Calidad de las Aguas de Baño en España. 2011

PROVINCIA	MUNICIPIO	PUNTO DE MUESTREO	CALIDAD
<i>Girona</i>	<i>Santa Cristina d'Aro</i>	<i>PLAYA DEL SENYOR RAMON PM1</i>	<i>Excelente</i>
<i>Girona</i>	<i>Torroella de Montgrí</i>	<i>PLAYA CALA MONTGÓ PM1</i>	<i>Excelente</i>
<i>Girona</i>	<i>Torroella de Montgrí</i>	<i>PLAYA DE LA GOLA PM1</i>	<i>Excelente</i>
<i>Girona</i>	<i>Torroella de Montgrí</i>	<i>PLAYA DE L'ESTARTIT PM1</i>	<i>Excelente</i>
<i>Girona</i>	<i>Torroella de Montgrí</i>	<i>PLAYA DE L'ESTARTIT PM2</i>	<i>Excelente</i>
<i>Girona</i>	<i>Torroella de Montgrí</i>	<i>PLAYA DE L'ESTARTIT PM3</i>	<i>Excelente</i>
<i>Girona</i>	<i>Tossa de Mar</i>	<i>PLAYA CALA GIVEROLA PM1</i>	<i>Excelente</i>
<i>Girona</i>	<i>Tossa de Mar</i>	<i>PLAYA CALA SALIONÇ PM1</i>	<i>Excelente</i>
<i>Girona</i>	<i>Tossa de Mar</i>	<i>PLAYA DE LA MAR MENUDA PM1</i>	<i>Excelente</i>
<i>Girona</i>	<i>Tossa de Mar</i>	<i>PLAYA DE LLORELL PM1</i>	<i>Excelente</i>
<i>Girona</i>	<i>Tossa de Mar</i>	<i>PLAYA DE TOSSA PM1</i>	<i>Excelente</i>
<i>Girona</i>	<i>Tossa de Mar</i>	<i>PLAYA D'ES CODOLAR PM1</i>	<i>Excelente</i>
<i>Tarragona</i>	<i>Alcanar</i>	<i>PLAYA DE LA MARTINENCA PM1</i>	<i>Excelente</i>
<i>Tarragona</i>	<i>Alcanar</i>	<i>PLAYA DE LES CASES D'ALCANAR PM1</i>	<i>Excelente</i>
<i>Tarragona</i>	<i>Alcanar</i>	<i>PLAYA DEL MARICEL PM1</i>	<i>Excelente</i>
<i>Tarragona</i>	<i>Alcanar</i>	<i>PLAYA DEL MARJAL PM1</i>	<i>Excelente</i>
<i>Tarragona</i>	<i>Altafulla</i>	<i>PLAYA D'ALTAFULLA PM1</i>	<i>Excelente</i>
<i>Tarragona</i>	<i>Ametlla de Mar (L')</i>	<i>PLAYA CALA FORN PM1</i>	<i>Excelente</i>
<i>Tarragona</i>	<i>Ametlla de Mar (L')</i>	<i>PLAYA DE CALAFATÓ PM1</i>	<i>Excelente</i>
<i>Tarragona</i>	<i>Ametlla de Mar (L')</i>	<i>PLAYA DE L'ALGUER PM1</i>	<i>Excelente</i>
<i>Tarragona</i>	<i>Ametlla de Mar (L')</i>	<i>PLAYA DE L'ESTANY PM1</i>	<i>Excelente</i>
<i>Tarragona</i>	<i>Ametlla de Mar (L')</i>	<i>PLAYA DE PIXAVAQUES PM1</i>	<i>Excelente</i>
<i>Tarragona</i>	<i>Ametlla de Mar (L')</i>	<i>PLAYA DE SANT JORDI D'ALFAMA PM1</i>	<i>Excelente</i>

Calidad de las Aguas de Baño en España. 2011

PROVINCIA	MUNICIPIO	PUNTO DE MUESTREO	CALIDAD
Tarragona	Ampolla (L')	PLAYA D'AVELLANERS PM1	Excelente
Tarragona	Ampolla (L')	PLAYA DE L'ARENAL PM1	Excelente
Tarragona	Ampolla (L')	PLAYA DEL CAP ROIG PM1	Excelente
Tarragona	Amposta	PLAYA DE L'EUCALIPTUS PM1	Excelente
Tarragona	Calafell	PLAYA DE CALAFELL PM1	Excelente
Tarragona	Calafell	PLAYA DE CALAFELL PM2	Excelente
Tarragona	Calafell	PLAYA DE L'ESTANY-MAS MEL PM1	Excelente
Tarragona	Calafell	PLAYA DE SEGUR DE CALAFELL PM1	Excelente
Tarragona	Calafell	PLAYA DE SEGUR DE CALAFELL PM2	Excelente
Tarragona	Cambrils	PLAYA DE CAP DE SANT PERE PM1	Excelente
Tarragona	Cambrils	PLAYA DE CAVET PM1	Excelente
Tarragona	Cambrils	PLAYA DE LA DORADA PM1	Excelente
Tarragona	Cambrils	PLAYA DE LA LLOSA PM1	Excelente
Tarragona	Cambrils	PLAYA DE L'ARDIACA PM1	Excelente
Tarragona	Cambrils	PLAYA DE L'ESQUIROL PM1	Excelente
Tarragona	Cambrils	PLAYA DE VILAFORTUNY PM1	Excelente
Tarragona	Cambrils	PLAYA DEL PRAT D'EN FORÉS PM1	Excelente
Tarragona	Cambrils	PLAYA HORTA DE SANTA MARIA PM1	Excelente
Tarragona	Creixell	PLAYA DE CREIXELL PM1	Excelente
Tarragona	Creixell	PLAYA DE CREIXELL PM2	Excelente
Tarragona	Cunit	PLAYA DE CUNIT PM1	Excelente
Tarragona	Cunit	PLAYA DE CUNIT PM2	Excelente
Tarragona	Deltebre	PLAYA DE LA BASSA D'ARENA PM1	Buena

Calidad de las Aguas de Baño en España. 2011

PROVINCIA	MUNICIPIO	PUNTO DE MUESTREO	CALIDAD
Tarragona	Deltebre	PLAYA DE LA MARQUESA PM1	Excelente
Tarragona	Deltebre	PLAYA DE RIUMAR PM1	Buena
Tarragona	Mont-roig del Camp	PLAYA CALA VIENESOS-PLATJA DELS ESPENYALS PM1	Excelente
Tarragona	Mont-roig del Camp	PLAYA CRISTALL PM1	Excelente
Tarragona	Mont-roig del Camp	PLAYA DE LA CASA DELS LLADRES PM1	Excelente
Tarragona	Mont-roig del Camp	PLAYA DE LA PIXEROTA PM1	Excelente
Tarragona	Mont-roig del Camp	PLAYA DE LA PORQUEROLA PM1	Excelente
Tarragona	Perelló (El)	PLAYA CALA DE LA BUENA PM1	Excelente
Tarragona	Perelló (El)	PLAYA DE L'ÀLIGA PM1	Excelente
Tarragona	Perelló (El)	PLAYA DE SANTA LLÚCIA PM1	Excelente
Tarragona	Roda de Barà	PLAYA DE LA COSTA DAURADA PM1	Excelente
Tarragona	Roda de Barà	PLAYA DE LA PUNTA DEL GUINEU PM1	Excelente
Tarragona	Roda de Barà	PLAYA LLARGA PM1	Excelente
Tarragona	Salou	PLAYA CALA CRANCS PM1	Excelente
Tarragona	Salou	PLAYA CALA FONT PM1	Excelente
Tarragona	Salou	PLAYA CAPELLANS PM1	Excelente
Tarragona	Salou	PLAYA DE LLEVANT PM1	Excelente
Tarragona	Salou	PLAYA DE LLEVANT PM2	Excelente
Tarragona	Salou	PLAYA DE PONENT PM1	Excelente
Tarragona	Salou	PLAYA LLARGA PM1	Excelente
Tarragona	Sant Carles de la Ràpita	PLAYA DE L'ALUET PM1	Excelente
Tarragona	Sant Carles de la Ràpita	PLAYA DE LES DELÍCIES PM1	Excelente
Tarragona	Sant Carles de la Ràpita	PLAYA DEL PARC DE GARBÍ PM1	Excelente

Calidad de las Aguas de Baño en España. 2011

PROVINCIA	MUNICIPIO	PUNTO DE MUESTREO	CALIDAD
Tarragona	Sant Carles de la Ràpita	PLAYA DEL TRABUCADOR PM1	Excelente
Tarragona	Sant Jaume d'Enveja	PLAYA DEL MIGJORN PM1	Excelente
Tarragona	Sant Jaume d'Enveja	PLAYA DEL SERRALLO PM1	Excelente
Tarragona	Tarragona	PLAYA DE LA MÓRA PM1	Excelente
Tarragona	Tarragona	PLAYA DE LA SAVINOSA PM1	Excelente
Tarragona	Tarragona	PLAYA DE L'ARRABASSADA PM1	Excelente
Tarragona	Tarragona	PLAYA DE TAMARIT PM1	Excelente
Tarragona	Tarragona	PLAYA DEL MIRACLE PM1	Excelente
Tarragona	Tarragona	PLAYA LLARGA PM1	Excelente
Tarragona	Tarragona	PLAYA LLARGA PM2	Excelente
Tarragona	Torredembarra	PLAYA DE LA PAELLA PM1	Excelente
Tarragona	Torredembarra	PLAYA DEL BARRI MARÍTIM PM1	Excelente
Tarragona	Torredembarra	PLAYA DELS MUNTANYANS PM1	Excelente
Tarragona	Vandellòs i l'Hospitalet de l'Infant	PLAYA DE LA PUNTA DEL RIU PM1	Excelente
Tarragona	Vandellòs i l'Hospitalet de l'Infant	PLAYA DE L'ALMADRAVA PM1	Excelente
Tarragona	Vandellòs i l'Hospitalet de l'Infant	PLAYA DE L'ARENAL PM1	Excelente
Tarragona	Vandellòs i l'Hospitalet de l'Infant	PLAYA DEL TORN PM1	Excelente
Tarragona	Vendrell (EI)	PLAYA DE COMA-RUGA PM1	Excelente
Tarragona	Vendrell (EI)	PLAYA DE COMA-RUGA PM2	Excelente
Tarragona	Vendrell (EI)	PLAYA DE SANT SALVADOR PM1	Excelente
Tarragona	Vendrell (EI)	PLAYA DE SANT SALVADOR PM2	Excelente
Tarragona	Vendrell (EI)	PLAYA DEL FRANCÀS PM1	Excelente
Tarragona	Vila-seca	PLAYA DE LA PINEDA PM1	Excelente

PROVINCIA	MUNICIPIO	PUNTO DE MUESTREO	CALIDAD
<i>Tarragona</i>	<i>Vila-seca</i>	<i>PLAYA DEL RACÓ PM1</i>	<i>Excelente</i>

Continental

PROVINCIA	MUNICIPIO	PUNTO DE MUESTREO	CALIDAD
<i>Barcelona</i>	<i>Vilada</i>	<i>EMBALSE LA BAELLS VILADA PM1</i>	<i>Excelente</i>
<i>Barcelona</i>	<i>Vilanova de Sau</i>	<i>EMBALSE SAU VILANOVA DE SAU PM1</i>	<i>Excelente</i>
<i>Barcelona</i>	<i>Vilanova de Sau</i>	<i>EMBALSE SAU VILANOVA DE SAU 02 PM1</i>	<i>Excelente</i>
<i>Girona</i>	<i>Banyoles</i>	<i>EMBALSE BANYOLES BANYOLES PM1</i>	<i>Suficiente</i>
<i>Girona</i>	<i>Banyoles</i>	<i>EMBALSE BANYOLES BANYOLES PM2</i>	<i>Excelente</i>
<i>Girona</i>	<i>Darnius</i>	<i>EMBALSE BOADELLA DARNIUS PM1</i>	<i>Excelente</i>
<i>Lleida</i>	<i>Camarasa</i>	<i>RIO SEGRE CAMARASA PM1</i>	<i>Excelente</i>
<i>Lleida</i>	<i>Clariana de Cardener</i>	<i>EMBALSE SANT PONÇ CLARIANA DE CARDENER PM1</i>	<i>Excelente</i>
<i>Lleida</i>	<i>Conca de Dalt</i>	<i>EMBALSE SANT ANTONI CONCA DE DALT PM1</i>	<i>Excelente</i>
<i>Lleida</i>	<i>Salàs de Pallars</i>	<i>EMBALSE SANT ANTONI SALÀS DE PALLARS PM1</i>	<i>Excelente</i>
<i>Lleida</i>	<i>Talarn</i>	<i>EMBALSE SANT ANTONI TALARN PM1</i>	<i>Excelente</i>
<i>Tarragona</i>	<i>Cornudella de Montsant</i>	<i>EMBALSE SIURANA CORNUDELLA DE MONTSANT PM1</i>	<i>Excelente</i>

COMUNIDAD VALENCIANA

Marítimas

PROVINCIA	MUNICIPIO	PUNTO DE MUESTREO	CALIDAD
Alicante/Alacant	Alfàs del Pi (I')	PLAYA DEL RACO DE L'ALBIR PM1	Excelente
Alicante/Alacant	Alicante/Alacant	PLAYA DE L'ALBUFERETA PM1	Excelente
Alicante/Alacant	Alicante/Alacant	PLAYA DE L'ALMADRAVA PM1	Excelente
Alicante/Alacant	Alicante/Alacant	PLAYA DE SANT JOAN PM1	Excelente
Alicante/Alacant	Alicante/Alacant	PLAYA DE SANT JOAN PM2	Excelente
Alicante/Alacant	Alicante/Alacant	PLAYA DE TABARCA PM1	Excelente
Alicante/Alacant	Alicante/Alacant	PLAYA DEL POSTIGUET PM1	Excelente
Alicante/Alacant	Alicante/Alacant	PLAYA DEL POSTIGUET PM2	Excelente
Alicante/Alacant	Alicante/Alacant	PLAYA DEL SALADAR PM1	Excelente
Alicante/Alacant	Altea	PLAYA DE CAP BLANC PM1	Excelente
Alicante/Alacant	Altea	PLAYA DE CAP NEGRET PM1	Excelente
Alicante/Alacant	Altea	PLAYA DE LA BARRETA PM1	Excelente
Alicante/Alacant	Altea	PLAYA DE LA RODA PM1	Excelente
Alicante/Alacant	Altea	PLAYA DE L'OLLA PM1	Excelente
Alicante/Alacant	Altea	PLAYA DEL MASCARAT PM1	Excelente
Alicante/Alacant	Benidorm	PLAYA DE LLEVANT PM1	Excelente
Alicante/Alacant	Benidorm	PLAYA DE LLEVANT PM2	Excelente

Calidad de las Aguas de Baño en España. 2011

PROVINCIA	MUNICIPIO	PUNTO DE MUESTREO	CALIDAD
<i>Alicante/Alacant</i>	<i>Benidorm</i>	<i>PLAYA DE PONENT PM1</i>	<i>Excelente</i>
<i>Alicante/Alacant</i>	<i>Benidorm</i>	<i>PLAYA DE PONENT PM2</i>	<i>Excelente</i>
<i>Alicante/Alacant</i>	<i>Benidorm</i>	<i>PLAYA DEL MAL PAS PM1</i>	<i>Excelente</i>
<i>Alicante/Alacant</i>	<i>Benissa</i>	<i>PLAYA DE CALA FUSTERA PM1</i>	<i>Excelente</i>
<i>Alicante/Alacant</i>	<i>Benitachell/Poble Nou de Benitatxell (el)</i>	<i>PLAYA DE CALA DEL MORAIG PM1</i>	<i>Excelente</i>
<i>Alicante/Alacant</i>	<i>Calpe/Calp</i>	<i>PLAYA DE CANTAL ROIG PM1</i>	<i>Excelente</i>
<i>Alicante/Alacant</i>	<i>Calpe/Calp</i>	<i>PLAYA DE LA CALALGA PM1</i>	<i>Excelente</i>
<i>Alicante/Alacant</i>	<i>Calpe/Calp</i>	<i>PLAYA DE LA FOSSA PM1</i>	<i>Excelente</i>
<i>Alicante/Alacant</i>	<i>Calpe/Calp</i>	<i>PLAYA DE L'ARENAL-BOL PM1</i>	<i>Buena</i>
<i>Alicante/Alacant</i>	<i>Calpe/Calp</i>	<i>PLAYA DEL PORT BLANC PM1</i>	<i>Excelente</i>
<i>Alicante/Alacant</i>	<i>Campello (el)</i>	<i>PLAYA CALA LA NUZA PM1</i>	<i>Excelente</i>
<i>Alicante/Alacant</i>	<i>Campello (el)</i>	<i>PLAYA DE L'ALMADRAVA PM1</i>	<i>Excelente</i>
<i>Alicante/Alacant</i>	<i>Campello (el)</i>	<i>PLAYA DE MUTXAVISTA PM1</i>	<i>Excelente</i>
<i>Alicante/Alacant</i>	<i>Campello (el)</i>	<i>PLAYA DE MUTXAVISTA PM2</i>	<i>Excelente</i>
<i>Alicante/Alacant</i>	<i>Campello (el)</i>	<i>PLAYA DEL CARRER DE LA MAR PM1</i>	<i>Excelente</i>
<i>Alicante/Alacant</i>	<i>Dénia</i>	<i>PLAYA DE L' ALMADRAVA PM1</i>	<i>Excelente</i>
<i>Alicante/Alacant</i>	<i>Dénia</i>	<i>PLAYA DE LES BOVETES PM1</i>	<i>Excelente</i>
<i>Alicante/Alacant</i>	<i>Dénia</i>	<i>PLAYA DE LES DEVESES PM1</i>	<i>Excelente</i>
<i>Alicante/Alacant</i>	<i>Dénia</i>	<i>PLAYA DE LES DEVESES PM2</i>	<i>Excelente</i>
<i>Alicante/Alacant</i>	<i>Dénia</i>	<i>PLAYA DE LES MARINES PM2</i>	<i>Excelente</i>
<i>Alicante/Alacant</i>	<i>Dénia</i>	<i>PLAYA DE LES MARINES PM3</i>	<i>Excelente</i>
<i>Alicante/Alacant</i>	<i>Dénia</i>	<i>PLAYA DE LES ROTES PM1</i>	<i>Buena</i>
<i>Alicante/Alacant</i>	<i>Dénia</i>	<i>PLAYA DE MARINETA CASSIANA PM1</i>	<i>Excelente</i>

Calidad de las Aguas de Baño en España. 2011

PROVINCIA	MUNICIPIO	PUNTO DE MUESTREO	CALIDAD
<i>Alicante/Alacant</i>	<i>Dénia</i>	<i>PLAYA DELS MOLINS PM1</i>	<i>Excelente</i>
<i>Alicante/Alacant</i>	<i>Dénia</i>	<i>PLAYA PUNTA DEL RASET PM1</i>	<i>Suficiente</i>
<i>Alicante/Alacant</i>	<i>Elche/Elx</i>	<i>PLAYA DE LA MARINA PM1</i>	<i>Excelente</i>
<i>Alicante/Alacant</i>	<i>Elche/Elx</i>	<i>PLAYA DE L'ALTET PM1</i>	<i>Excelente</i>
<i>Alicante/Alacant</i>	<i>Elche/Elx</i>	<i>PLAYA DEL PINET PM1</i>	<i>Excelente</i>
<i>Alicante/Alacant</i>	<i>Elche/Elx</i>	<i>PLAYA DELS ARENALS DEL SOL PM1</i>	<i>Excelente</i>
<i>Alicante/Alacant</i>	<i>Elche/Elx</i>	<i>PLAYA DELS ARENALS DEL SOL PM2</i>	<i>Excelente</i>
<i>Alicante/Alacant</i>	<i>Elche/Elx</i>	<i>PLAYA EL CARABASSI PM1</i>	<i>Excelente</i>
<i>Alicante/Alacant</i>	<i>Elche/Elx</i>	<i>PLAYA LES PESQUERES-EL REBOLLO PM1</i>	<i>Excelente</i>
<i>Alicante/Alacant</i>	<i>Finestrat</i>	<i>PLAYA DE LA CALA PM1</i>	<i>Excelente</i>
<i>Alicante/Alacant</i>	<i>Guardamar del Segura</i>	<i>PLAYA CENTRE PM1</i>	<i>Excelente</i>
<i>Alicante/Alacant</i>	<i>Guardamar del Segura</i>	<i>PLAYA DE LA ROQUETA PM1</i>	<i>Excelente</i>
<i>Alicante/Alacant</i>	<i>Guardamar del Segura</i>	<i>PLAYA DE ORTIGUES-CAMPO PM1</i>	<i>Excelente</i>
<i>Alicante/Alacant</i>	<i>Guardamar del Segura</i>	<i>PLAYA DE TUSALES PM1</i>	<i>Excelente</i>
<i>Alicante/Alacant</i>	<i>Guardamar del Segura</i>	<i>PLAYA DEL MONCAIO PM1</i>	<i>Excelente</i>
<i>Alicante/Alacant</i>	<i>Guardamar del Segura</i>	<i>PLAYA DELS VIVERS PM1</i>	<i>Excelente</i>
<i>Alicante/Alacant</i>	<i>Jávea/Xàbia</i>	<i>PLAYA DE L' ARENAL PM1</i>	<i>Excelente</i>
<i>Alicante/Alacant</i>	<i>Jávea/Xàbia</i>	<i>PLAYA DE LA CALA BLANCA PM1</i>	<i>Excelente</i>
<i>Alicante/Alacant</i>	<i>Jávea/Xàbia</i>	<i>PLAYA DE LA GRANADELLA PM1</i>	<i>Excelente</i>
<i>Alicante/Alacant</i>	<i>Jávea/Xàbia</i>	<i>PLAYA DE LA GRAVA PM1</i>	<i>Excelente</i>
<i>Alicante/Alacant</i>	<i>Jávea/Xàbia</i>	<i>PLAYA DEL MUNTANYAR I PM1</i>	<i>Excelente</i>
<i>Alicante/Alacant</i>	<i>Jávea/Xàbia</i>	<i>PLAYA LA BARRACA-EL PORTITXOL PM1</i>	<i>Excelente</i>
<i>Alicante/Alacant</i>	<i>Orihuela</i>	<i>PLAYA CABO ROIG PM1</i>	<i>Excelente</i>

Calidad de las Aguas de Baño en España. 2011

PROVINCIA	MUNICIPIO	PUNTO DE MUESTREO	CALIDAD
<i>Alicante/Alacant</i>	<i>Orihuela</i>	<i>PLAYA CALA CAPITAN PM1</i>	<i>Excelente</i>
<i>Alicante/Alacant</i>	<i>Orihuela</i>	<i>PLAYA CALA CERRADA PM1</i>	<i>Excelente</i>
<i>Alicante/Alacant</i>	<i>Orihuela</i>	<i>PLAYA CAMPOAMOR PM1</i>	<i>Excelente</i>
<i>Alicante/Alacant</i>	<i>Orihuela</i>	<i>PLAYA DE AGUAMARINA PM1</i>	<i>Excelente</i>
<i>Alicante/Alacant</i>	<i>Orihuela</i>	<i>PLAYA DE BARRANCO RUBIO PM1</i>	<i>Excelente</i>
<i>Alicante/Alacant</i>	<i>Orihuela</i>	<i>PLAYA DE PUNTA PRIMA PM1</i>	<i>Excelente</i>
<i>Alicante/Alacant</i>	<i>Orihuela</i>	<i>PLAYA FLAMENCA PM1</i>	<i>Excelente</i>
<i>Alicante/Alacant</i>	<i>Orihuela</i>	<i>PLAYA LA ZENIA PM1</i>	<i>Excelente</i>
<i>Alicante/Alacant</i>	<i>Orihuela</i>	<i>PLAYA MIL PALMERAS PM1</i>	<i>Excelente</i>
<i>Alicante/Alacant</i>	<i>Pilar de la Horadada</i>	<i>PLAYA DE JESUITAS PM1</i>	<i>Excelente</i>
<i>Alicante/Alacant</i>	<i>Pilar de la Horadada</i>	<i>PLAYA DE LAS VILLAS-HIGUERICAS PM1</i>	<i>Excelente</i>
<i>Alicante/Alacant</i>	<i>Pilar de la Horadada</i>	<i>PLAYA DEL CONDE PM1</i>	<i>Excelente</i>
<i>Alicante/Alacant</i>	<i>Pilar de la Horadada</i>	<i>PLAYA EL MOJON PM1</i>	<i>Excelente</i>
<i>Alicante/Alacant</i>	<i>Pilar de la Horadada</i>	<i>PLAYA MIL PALMERAS PM1</i>	<i>Excelente</i>
<i>Alicante/Alacant</i>	<i>Pilar de la Horadada</i>	<i>PLAYA PUERTO PM1</i>	<i>Excelente</i>
<i>Alicante/Alacant</i>	<i>Santa Pola</i>	<i>PLAYA CALAS DEL ESTE PM1</i>	<i>Excelente</i>
<i>Alicante/Alacant</i>	<i>Santa Pola</i>	<i>PLAYA DE LLEVANT PM1</i>	<i>Excelente</i>
<i>Alicante/Alacant</i>	<i>Santa Pola</i>	<i>PLAYA DE LLEVANT PM2</i>	<i>Excelente</i>
<i>Alicante/Alacant</i>	<i>Santa Pola</i>	<i>PLAYA DEL VARADOR PM1</i>	<i>Excelente</i>
<i>Alicante/Alacant</i>	<i>Santa Pola</i>	<i>PLAYA GRAN PLATJA PM1</i>	<i>Excelente</i>
<i>Alicante/Alacant</i>	<i>Santa Pola</i>	<i>PLAYA LLISA PM1</i>	<i>Excelente</i>
<i>Alicante/Alacant</i>	<i>Santa Pola</i>	<i>PLAYA TAMARIT PM1</i>	<i>Excelente</i>
<i>Alicante/Alacant</i>	<i>Teulada</i>	<i>PLAYA DE LA AMPOLLA PM1</i>	<i>Excelente</i>

Calidad de las Aguas de Baño en España. 2011

PROVINCIA	MUNICIPIO	PUNTO DE MUESTREO	CALIDAD
<i>Alicante/Alacant</i>	<i>Teulada</i>	<i>PLAYA DE L'ANDRAGO PM1</i>	<i>Excelente</i>
<i>Alicante/Alacant</i>	<i>Teulada</i>	<i>PLAYA DE LES PLATGETES PM1</i>	<i>Excelente</i>
<i>Alicante/Alacant</i>	<i>Teulada</i>	<i>PLAYA DEL PORTET PM1</i>	<i>Excelente</i>
<i>Alicante/Alacant</i>	<i>Torrevieja</i>	<i>PLAYA CALA DE LAS PITERAS PM1</i>	<i>Excelente</i>
<i>Alicante/Alacant</i>	<i>Torrevieja</i>	<i>PLAYA DE CABO CERBERA PM1</i>	<i>Excelente</i>
<i>Alicante/Alacant</i>	<i>Torrevieja</i>	<i>PLAYA DE CALA MAR AZUL PM1</i>	<i>Excelente</i>
<i>Alicante/Alacant</i>	<i>Torrevieja</i>	<i>PLAYA DE LAS PISCINAS DEL PASEO PM1</i>	<i>Buena</i>
<i>Alicante/Alacant</i>	<i>Torrevieja</i>	<i>PLAYA DE LOS LOCOS PM1</i>	<i>Excelente</i>
<i>Alicante/Alacant</i>	<i>Torrevieja</i>	<i>PLAYA DE TORRELAMATA PM1</i>	<i>Excelente</i>
<i>Alicante/Alacant</i>	<i>Torrevieja</i>	<i>PLAYA DEL CURA PM1</i>	<i>Buena</i>
<i>Alicante/Alacant</i>	<i>Torrevieja</i>	<i>PLAYA LOS NAUFRAGOS PM1</i>	<i>Excelente</i>
<i>Alicante/Alacant</i>	<i>Villajoyosa/Vila Joiosa (la)</i>	<i>PLAYA CIUTAT PM1</i>	<i>Excelente</i>
<i>Alicante/Alacant</i>	<i>Villajoyosa/Vila Joiosa (la)</i>	<i>PLAYA DE LA CALETA PM1</i>	<i>Excelente</i>
<i>Alicante/Alacant</i>	<i>Villajoyosa/Vila Joiosa (la)</i>	<i>PLAYA DE TORRES PM1</i>	<i>Excelente</i>
<i>Alicante/Alacant</i>	<i>Villajoyosa/Vila Joiosa (la)</i>	<i>PLAYA DE VARADERO PM1</i>	<i>Excelente</i>
<i>Alicante/Alacant</i>	<i>Villajoyosa/Vila Joiosa (la)</i>	<i>PLAYA DEL BON NOU PM1</i>	<i>Excelente</i>
<i>Alicante/Alacant</i>	<i>Villajoyosa/Vila Joiosa (la)</i>	<i>PLAYA EL PARADIS PM1</i>	<i>Excelente</i>
<i>Castellón/Castelló</i>	<i>Alcalà de Xivert</i>	<i>PLAYA DE LA ROMANA PM1</i>	<i>Excelente</i>
<i>Castellón/Castelló</i>	<i>Alcalà de Xivert</i>	<i>PLAYA DE LES FONTS PM1</i>	<i>Excelente</i>
<i>Castellón/Castelló</i>	<i>Alcalà de Xivert</i>	<i>PLAYA DE MANYETES PM1</i>	<i>Excelente</i>
<i>Castellón/Castelló</i>	<i>Alcalà de Xivert</i>	<i>PLAYA DEL CARREGADOR PM1</i>	<i>Excelente</i>
<i>Castellón/Castelló</i>	<i>Alcalà de Xivert</i>	<i>PLAYA DEL MORO PM1</i>	<i>Excelente</i>
<i>Castellón/Castelló</i>	<i>Almazora/Almassora</i>	<i>PLAYA DE BEN AFELI PM2</i>	<i>Excelente</i>

Calidad de las Aguas de Baño en España. 2011

PROVINCIA	MUNICIPIO	PUNTO DE MUESTREO	CALIDAD
Castellón/Castelló	Almazora/Almassora	PLAYA DE LA TORRE PM1	Excelente
Castellón/Castelló	Almenara	PLAYA DE CASABLANCA PM1	Excelente
Castellón/Castelló	Benicarló	PLAYA DE LA CARACOLA PM1	Excelente
Castellón/Castelló	Benicarló	PLAYA DEL GURUGU PM1	Excelente
Castellón/Castelló	Benicarló	PLAYA DEL MORRONGO PM1	Excelente
Castellón/Castelló	Benicarló	PLAYA DEL NORD PM1	Excelente
Castellón/Castelló	Benicasim/Benicàssim	PLAYA DE HELIOPOLIS PM1	Excelente
Castellón/Castelló	Benicasim/Benicàssim	PLAYA DE L'ALMADRAVA PM1	Excelente
Castellón/Castelló	Benicasim/Benicàssim	PLAYA DE VORAMAR PM1	Excelente
Castellón/Castelló	Benicasim/Benicàssim	PLAYA DELS TERRERS PM1	Excelente
Castellón/Castelló	Benicasim/Benicàssim	PLAYA TORRE DE SANT VICENT PM1	Excelente
Castellón/Castelló	Burriana	PLAYA DE LA MALVARROSA PM1	Excelente
Castellón/Castelló	Burriana	PLAYA DE LA MALVARROSA PM2	Excelente
Castellón/Castelló	Burriana	PLAYA DE L'ARENAL PM2	Excelente
Castellón/Castelló	Cabanes	PLAYA DE LA TORRE DE LA SAL PM1	Excelente
Castellón/Castelló	Castellón de la Plana/Castelló de la Plana	PLAYA DEL GURUGU PM1	Excelente
Castellón/Castelló	Castellón de la Plana/Castelló de la Plana	PLAYA DEL PINAR PM2	Excelente
Castellón/Castelló	Castellón de la Plana/Castelló de la Plana	PLAYA DEL SERRADAL PM1	Excelente
Castellón/Castelló	Castellón de la Plana/Castelló de la Plana	PLAYA DEL SERRADAL PM2	Buena
Castellón/Castelló	Chilches	PLAYA DE LES CASES PM1	Excelente
Castellón/Castelló	Chilches	PLAYA DEL CEREZO PM1	Excelente
Castellón/Castelló	Moncofa	PLAYA DE GRAO PM1	Excelente
Castellón/Castelló	Moncofa	PLAYA DE L'ESTANYOL PM1	Excelente

Calidad de las Aguas de Baño en España. 2011

PROVINCIA	MUNICIPIO	PUNTO DE MUESTREO	CALIDAD
Castellón/Castelló	Moncofa	PLAYA DE MASBO PM1	Excelente
Castellón/Castelló	Moncofa	PLAYA DE PEDRA ROJA PM1	Excelente
Castellón/Castelló	Nules	PLAYA DE BOVALAR PM1	Excelente
Castellón/Castelló	Nules	PLAYA DE L'ALCUDIA PM1	Excelente
Castellón/Castelló	Nules	PLAYA DE LES MARINES PM1	Excelente
Castellón/Castelló	Oropesa del Mar/Orpesa	PLATGETES DE BELLVER PM1	Excelente
Castellón/Castelló	Oropesa del Mar/Orpesa	PLAYA DE LA CONXA PM1	Excelente
Castellón/Castelló	Oropesa del Mar/Orpesa	PLAYA DE MORRO DE GOS PM1	Excelente
Castellón/Castelló	Oropesa del Mar/Orpesa	PLAYA DE MORRO DE GOS PM2	Excelente
Castellón/Castelló	Oropesa del Mar/Orpesa	PLAYA LES AMPLARIES PM1	Excelente
Castellón/Castelló	Oropesa del Mar/Orpesa	PLAYA LES AMPLARIES PM2	Excelente
Castellón/Castelló	Peñíscola	PLAYA DEL NORD PM1	Excelente
Castellón/Castelló	Peñíscola	PLAYA DEL NORD PM2	Excelente
Castellón/Castelló	Peñíscola	PLAYA DEL NORD PM3	Excelente
Castellón/Castelló	Peñíscola	PLAYA DEL NORD PM4	Excelente
Castellón/Castelló	Peñíscola	PLAYA DEL SUD PM1	Excelente
Castellón/Castelló	Torreblanca	PLAYA DE TORRENOSTRA PM1	Excelente
Castellón/Castelló	Torreblanca	PLAYA DE TORRENOSTRA PM2	Excelente
Castellón/Castelló	Torreblanca	PLAYA DEL NORD PM1	Excelente
Castellón/Castelló	Vinaròs	PLAYA DE COSSIS PM1	Excelente
Castellón/Castelló	Vinaròs	PLAYA DE FORA FORAT PM1	Excelente
Castellón/Castelló	Vinaròs	PLAYA DE FORTI PM2	Excelente
Castellón/Castelló	Vinaròs	PLAYA DE FORTI PM4	Excelente

Calidad de las Aguas de Baño en España. 2011

PROVINCIA	MUNICIPIO	PUNTO DE MUESTREO	CALIDAD
Castellón/Castelló	Vinaròs	PLAYA DEL CLOT PM1	Excelente
Castellón/Castelló	Vinaròs	PLAYA DEL PUNTAL PM1	Excelente
Castellón/Castelló	Vinaròs	PLAYA DEL TRIADOR PM1	Excelente
Valencia/València	Alboraya	PLAYA DE LA PATACONA PM1	Suficiente
Valencia/València	Alboraya	PLAYA DE PORT SAPLAYA PM1	Suficiente
Valencia/València	Alboraya	PLAYA DE PORT SAPLAYA PM3	Insuficiente
Valencia/València	Bellreguard	PLAYA DE BELLREGUARD PM1	Excelente
Valencia/València	Canet d'En Berenguer	PLAYA DEL RACO DE LA MAR PM1	Excelente
Valencia/València	Canet d'En Berenguer	PLAYA DEL RACO DE LA MAR PM2	Excelente
Valencia/València	Cullera	PLAYA DE CAP BLANC PM1	Excelente
Valencia/València	Cullera	PLAYA DE SANT ANTONI PM1	Excelente
Valencia/València	Cullera	PLAYA DEL BROSQUIL PM3	Excelente
Valencia/València	Cullera	PLAYA DEL DOSSEL PM1	Excelente
Valencia/València	Cullera	PLAYA DEL FAR PM1	Excelente
Valencia/València	Cullera	PLAYA DEL MARENYES PM1	Excelente
Valencia/València	Cullera	PLAYA DEL RACO PM1	Excelente
Valencia/València	Cullera	PLAYA EL DORADO-L'ESTANY PM1	Excelente
Valencia/València	Cullera	PLAYA LOS OLIVOS PM1	Excelente
Valencia/València	Cullera	PLAYA MARENYES DE SANT LLORENÇ PM1	Excelente
Valencia/València	Daimús	PLAYA DE DAIMUS PM1	Buena
Valencia/València	Gandia	PLAYA DE LES MARENYES DE RAFALCAID PM1	Buena
Valencia/València	Gandia	PLAYA DEL AHUIR PM1	Excelente
Valencia/València	Gandia	PLAYA DEL NORD PM1	Excelente

Calidad de las Aguas de Baño en España. 2011

PROVINCIA	MUNICIPIO	PUNTO DE MUESTREO	CALIDAD
<i>Valencia/València</i>	<i>Gandia</i>	<i>PLAYA DEL NORD PM2</i>	<i>Excelente</i>
<i>Valencia/València</i>	<i>Gandia</i>	<i>PLAYA DEL NORD PM3</i>	<i>Excelente</i>
<i>Valencia/València</i>	<i>Guardamar</i>	<i>PLAYA DE GUARDAMAR PM1</i>	<i>Excelente</i>
<i>Valencia/València</i>	<i>Massamagrell</i>	<i>PLAYA DE MASSAMAGRELL PM1</i>	<i>Buena</i>
<i>Valencia/València</i>	<i>Meliana</i>	<i>PLAYA DE MELIANA PM1</i>	<i>Suficiente</i>
<i>Valencia/València</i>	<i>Miramar</i>	<i>PLAYA DE MIRAMAR PM1</i>	<i>Excelente</i>
<i>Valencia/València</i>	<i>Miramar</i>	<i>PLAYA DE MIRAMAR PM2</i>	<i>Excelente</i>
<i>Valencia/València</i>	<i>Oliva</i>	<i>PLAYA DE L'AIGUA BLANCA PM1</i>	<i>Excelente</i>
<i>Valencia/València</i>	<i>Oliva</i>	<i>PLAYA DE L'AIGUA MORTA PM1</i>	<i>Buena</i>
<i>Valencia/València</i>	<i>Oliva</i>	<i>PLAYA DE LES DEVESES PM1</i>	<i>Buena</i>
<i>Valencia/València</i>	<i>Oliva</i>	<i>PLAYA DE PAU-PI PM1</i>	<i>Excelente</i>
<i>Valencia/València</i>	<i>Oliva</i>	<i>PLAYA DE RABDELLS PM1</i>	<i>Suficiente</i>
<i>Valencia/València</i>	<i>Oliva</i>	<i>PLAYA DE TERRANOVA PM2</i>	<i>Excelente</i>
<i>Valencia/València</i>	<i>Piles</i>	<i>PLAYA DE PILES PM1</i>	<i>Excelente</i>
<i>Valencia/València</i>	<i>Pobla de Farnals (la)</i>	<i>PLAYA DE LA POBLA DE FARNALS PM1</i>	<i>Excelente</i>
<i>Valencia/València</i>	<i>Puçol</i>	<i>PLAYA DE PUÇOL PM1</i>	<i>Excelente</i>
<i>Valencia/València</i>	<i>Puçol</i>	<i>PLAYA DE PUÇOL PM2</i>	<i>Excelente</i>
<i>Valencia/València</i>	<i>Puig</i>	<i>PLAYA DE PLANS PM1</i>	<i>Excelente</i>
<i>Valencia/València</i>	<i>Puig</i>	<i>PLAYA DE PUIG VAL-PLAY PUIG PM1</i>	<i>Excelente</i>
<i>Valencia/València</i>	<i>Puig</i>	<i>PLAYA DEL BARRI DE PESCADORS PM1</i>	<i>Insuficiente</i>
<i>Valencia/València</i>	<i>Puig</i>	<i>PLAYA MEDICALIA PM1</i>	<i>Suficiente</i>
<i>Valencia/València</i>	<i>Puig</i>	<i>PLAYA SANTA ELVIRA-TORRETA PM1</i>	<i>Excelente</i>
<i>Valencia/València</i>	<i>Sagunto/Sagunt</i>	<i>PLAYA DE CORINT PM1</i>	<i>Excelente</i>

Calidad de las Aguas de Baño en España. 2011

PROVINCIA	MUNICIPIO	PUNTO DE MUESTREO	CALIDAD
<i>Valencia/València</i>	<i>Sagunto/Sagunt</i>	<i>PLAYA DE CORINT PM2</i>	<i>Excelente</i>
<i>Valencia/València</i>	<i>Sagunto/Sagunt</i>	<i>PLAYA DE L'ALMARDA PM1</i>	<i>Excelente</i>
<i>Valencia/València</i>	<i>Sagunto/Sagunt</i>	<i>PLAYA DEL PORT DE SAGUNT PM1</i>	<i>Excelente</i>
<i>Valencia/València</i>	<i>Sueca</i>	<i>PLAYA BEGA DEL MAR PM1</i>	<i>Excelente</i>
<i>Valencia/València</i>	<i>Sueca</i>	<i>PLAYA DE LES PALMERETES PM1</i>	<i>Buena</i>
<i>Valencia/València</i>	<i>Sueca</i>	<i>PLAYA DE MOTILLA PM1</i>	<i>Insuficiente</i>
<i>Valencia/València</i>	<i>Sueca</i>	<i>PLAYA DEL MARENY DE VILXES PM1</i>	<i>Excelente</i>
<i>Valencia/València</i>	<i>Sueca</i>	<i>PLAYA DEL PERELLO PM1</i>	<i>Suficiente</i>
<i>Valencia/València</i>	<i>Sueca</i>	<i>PLAYA LA LLASTRA PM1</i>	<i>Buena</i>
<i>Valencia/València</i>	<i>Sueca</i>	<i>PLAYA MARENY DE BARRAQUETES PM1</i>	<i>Suficiente</i>
<i>Valencia/València</i>	<i>Tavernes de la Valldigna</i>	<i>PLAYA DE LA GOLETA PM1</i>	<i>Excelente</i>
<i>Valencia/València</i>	<i>Tavernes de la Valldigna</i>	<i>PLAYA TAVERNES DE LA VALLDIGNA PM1</i>	<i>Excelente</i>
<i>Valencia/València</i>	<i>Valencia</i>	<i>PLAYA DE LA DEVESA PM1</i>	<i>Excelente</i>
<i>Valencia/València</i>	<i>Valencia</i>	<i>PLAYA DE LA GARROFERA PM1</i>	<i>Excelente</i>
<i>Valencia/València</i>	<i>Valencia</i>	<i>PLAYA DE LA MALVA-ROSA PM1</i>	<i>Suficiente</i>
<i>Valencia/València</i>	<i>Valencia</i>	<i>PLAYA DE L'ARBRE DEL GOS PM1</i>	<i>Excelente</i>
<i>Valencia/València</i>	<i>Valencia</i>	<i>PLAYA DE PINEDO PM1</i>	<i>Excelente</i>
<i>Valencia/València</i>	<i>Valencia</i>	<i>PLAYA DEL CABANYAL PM1</i>	<i>Buena</i>
<i>Valencia/València</i>	<i>Valencia</i>	<i>PLAYA DEL RECATI PM1</i>	<i>Excelente</i>
<i>Valencia/València</i>	<i>Valencia</i>	<i>PLAYA DEL RECATI PM2</i>	<i>Excelente</i>
<i>Valencia/València</i>	<i>Valencia</i>	<i>PLAYA DEL SALER PM1</i>	<i>Excelente</i>
<i>Valencia/València</i>	<i>Valencia</i>	<i>PLAYA DEL SALER PM2</i>	<i>Excelente</i>
<i>Valencia/València</i>	<i>Valencia</i>	<i>PLAYA DEL SALER PM3</i>	<i>Excelente</i>

PROVINCIA	MUNICIPIO	PUNTO DE MUESTREO	CALIDAD
<i>Valencia/València</i>	<i>Xeraco</i>	<i>PLAYA DE XERACO PM1</i>	<i>Excelente</i>
<i>Valencia/València</i>	<i>Xeraco</i>	<i>PLAYA DE XERACO PM2</i>	<i>Excelente</i>

Continetales

PROVINCIA	MUNICIPIO	PUNTO DE MUESTREO	CALIDAD
<i>Alicante/Alacant</i>	<i>Callosa d'En Sarrià</i>	<i>BAÑOS RIO ALGAR CALLOSA D'EN SARRIÀ PM1</i>	<i>Suficiente</i>
<i>Castellón/Castelló</i>	<i>Montanejos</i>	<i>RIO MIJARES MONTANEJOS PM1</i>	<i>Suficiente</i>
<i>Valencia/València</i>	<i>Anna</i>	<i>RIO ANNA ANNA PM1</i>	<i>Buena</i>

EXTREMADURA

Continental

PROVINCIA	MUNICIPIO	PUNTO DE MUESTREO	CALIDAD
<i>Badajoz</i>	<i>Medellín</i>	<i>RIO GUADIANA MEDELLÍN PM1</i>	<i>Insuficiente</i>
<i>Badajoz</i>	<i>Mérida</i>	<i>EMBALSE ROMANO PROSERPINA MÉRIDA PM1</i>	<i>Excelente</i>
<i>Badajoz</i>	<i>Orellana la Vieja</i>	<i>EMBALSE ORELLANA ORELLANA LA VIEJA PM1</i>	<i>Excelente</i>
<i>Cáceres</i>	<i>Acebo</i>	<i>RIVERA DE ACEBO ACEBO PM1</i>	<i>Buena</i>
<i>Cáceres</i>	<i>Acebo</i>	<i>RIVERA DE ACEBO ACEBO 02 PM1</i>	<i>Insuficiente</i>
<i>Cáceres</i>	<i>Jaraíz de la Vera</i>	<i>GARGANTA PEDRO CHATE JARAÍZ DE LA VERA PM1</i>	<i>SC</i>
<i>Cáceres</i>	<i>Jarandilla de la Vera</i>	<i>GARGANTA DE JARANDA JARANDILLA DE LA VERA PM1</i>	<i>Buena</i>
<i>Cáceres</i>	<i>Losar de la Vera</i>	<i>GARGANTA DE CUARTOS LOSAR DE LA VERA PM1</i>	<i>Insuficiente</i>
<i>Cáceres</i>	<i>Moraleja</i>	<i>RIVERA DE GATA MORALEJA PM1</i>	<i>Insuficiente</i>
<i>Cáceres</i>	<i>Plasencia</i>	<i>RIO JERTE PLASENCIA PM2</i>	<i>Buena</i>

GALICIA

Marítimas

PROVINCIA	MUNICIPIO	PUNTO DE MUESTREO	CALIDAD
A Coruña	Ares	PLAYA ARES PM1	Insuficiente
A Coruña	Ares	PLAYA CHANTEIRO PM1	Excelente
A Coruña	Ares	PLAYA RASO - SESELLE PM1	Excelente
A Coruña	Arteixo	PLAYA A HUCHA PM1	Excelente
A Coruña	Arteixo	PLAYA A SALSA PM1	Excelente
A Coruña	Arteixo	PLAYA ALBA-SABÓN PM1	Excelente
A Coruña	Arteixo	PLAYA AREA GRANDE DE SUEVOS PM1	Excelente
A Coruña	Arteixo	PLAYA BARRAÑÁN PM1	Excelente
A Coruña	Arteixo	PLAYA COMBOUZAS PM1	Excelente
A Coruña	Arteixo	PLAYA O REIRO PM1	Excelente
A Coruña	Arteixo	PLAYA PORTO DE SUEVOS PM1	SC
A Coruña	Arteixo	PLAYA RÍA DE BARRAÑÁN PM1	Insuficiente
A Coruña	Arteixo	PLAYA VALCOBO PM1	Excelente
A Coruña	Bergondo	PLAYA GANDARÍO PM1	Suficiente
A Coruña	Bergondo	PLAYA GANDARÍO PM2	Buena
A Coruña	Bergondo	PLAYA O PEDRIDO PM1	Suficiente
A Coruña	Bergondo	PLAYA O PEDRIDO PM2	Insuficiente

Calidad de las Aguas de Baño en España. 2011

PROVINCIA	MUNICIPIO	PUNTO DE MUESTREO	CALIDAD
A Coruña	Bergondo	PLAYA REGUEIRO PM1	Insuficiente
A Coruña	Boiro	PLAYA BARRAÑA 1 PM1	Excelente
A Coruña	Boiro	PLAYA BARRAÑA SALTÍÑO PM3	Excelente
A Coruña	Boiro	PLAYA CARRAGUEIROS PM1	Excelente
A Coruña	Boiro	PLAYA LADEIRA DO CHAZO PM1	Excelente
A Coruña	Boiro	PLAYA MAÑÓNS PM1	Excelente
A Coruña	Boiro	PLAYA PERALTO PM1	Insuficiente
A Coruña	Boiro	PLAYA PIÑEIRÓN PM1	Buena
A Coruña	Boiro	PLAYA PORTOMOURO PM1	Excelente
A Coruña	Boiro	PLAYA RETORTA PM1	Excelente
A Coruña	Boiro	PLAYA RIBEIRA GRANDE PM1	Suficiente
A Coruña	Cabanas	PLAYA A MAGDALENA PM1	Excelente
A Coruña	Cabanas	PLAYA CHAMOSO PM1	Excelente
A Coruña	Camariñas	PLAYA A AREIÑA BRANCA PM1	Excelente
A Coruña	Camariñas	PLAYA AREA DA VILA PM1	Insuficiente
A Coruña	Camariñas	PLAYA AREA LONGA - CAMARIÑAS PM1	Excelente
A Coruña	Camariñas	PLAYA AROU PM1	Suficiente
A Coruña	Camariñas	PLAYA CAMELLE PM1	Insuficiente
A Coruña	Camariñas	PLAYA LINGUNDE PM1	Excelente
A Coruña	Camariñas	PLAYA LOBEIRAS PM1	Excelente
A Coruña	Camariñas	PLAYA O ARIÑO PM1	Excelente
A Coruña	Camariñas	PLAYA O LAGO - CAMARIÑAS PM1	Excelente
A Coruña	Carballo	PLAYA PEDRA DO SAL PM1	Excelente

Calidad de las Aguas de Baño en España. 2011

PROVINCIA	MUNICIPIO	PUNTO DE MUESTREO	CALIDAD
<i>A Coruña</i>	<i>Carballo</i>	<i>PLAYA RAZO PM1</i>	<i>Buena</i>
<i>A Coruña</i>	<i>Carballo</i>	<i>PLAYA RIA DE BALDAIO PM1</i>	<i>Excelente</i>
<i>A Coruña</i>	<i>Carballo</i>	<i>PLAYA SAÍÑAS PM1</i>	<i>Excelente</i>
<i>A Coruña</i>	<i>Cariño</i>	<i>PLAYA A CONCHA- CARÑO PM1</i>	<i>Suficiente</i>
<i>A Coruña</i>	<i>Cariño</i>	<i>PLAYA BASTEIRA PM1</i>	<i>Excelente</i>
<i>A Coruña</i>	<i>Cariño</i>	<i>PLAYA FIGUEIRAS PM1</i>	<i>Excelente</i>
<i>A Coruña</i>	<i>Cariño</i>	<i>PLAYA FORNOS PM1</i>	<i>Excelente</i>
<i>A Coruña</i>	<i>Cariño</i>	<i>PLAYA PEIRAL PM1</i>	<i>Excelente</i>
<i>A Coruña</i>	<i>Carnota</i>	<i>PLAYA A INSUELA PM1</i>	<i>Excelente</i>
<i>A Coruña</i>	<i>Carnota</i>	<i>PLAYA ARDELEIRO PM1</i>	<i>Excelente</i>
<i>A Coruña</i>	<i>Carnota</i>	<i>PLAYA AREA BLANCA PM1</i>	<i>Excelente</i>
<i>A Coruña</i>	<i>Carnota</i>	<i>PLAYA CALDEBARCOS PM1</i>	<i>Excelente</i>
<i>A Coruña</i>	<i>Carnota</i>	<i>PLAYA CORNA BECERRA PM1</i>	<i>Excelente</i>
<i>A Coruña</i>	<i>Carnota</i>	<i>PLAYA LARIÑO - CARNOTA PM1</i>	<i>Excelente</i>
<i>A Coruña</i>	<i>Carnota</i>	<i>PLAYA MAR DE LIRA PM1</i>	<i>Excelente</i>
<i>A Coruña</i>	<i>Carnota</i>	<i>PLAYA PORTO CUBELO PM1</i>	<i>Excelente</i>
<i>A Coruña</i>	<i>Carnota</i>	<i>PLAYA PORTO QUILMAS PM1</i>	<i>Excelente</i>
<i>A Coruña</i>	<i>Carnota</i>	<i>PLAYA SAN MAMEDE (BOCA DO RIO) - CARNOTA PM1</i>	<i>Excelente</i>
<i>A Coruña</i>	<i>Carnota</i>	<i>PLAYA SAN PEDRO - CARNOTA PM1</i>	<i>Excelente</i>
<i>A Coruña</i>	<i>Cedeira</i>	<i>PLAYA AREA LONGA - CEDEIRA PM1</i>	<i>Buena</i>
<i>A Coruña</i>	<i>Cedeira</i>	<i>PLAYA MAGDALENA PM3</i>	<i>Insuficiente</i>
<i>A Coruña</i>	<i>Cee</i>	<i>PLAYA A CONCHA - CEE PM1</i>	<i>Insuficiente</i>
<i>A Coruña</i>	<i>Cee</i>	<i>PLAYA ESTORDE PM1</i>	<i>Buena</i>

Calidad de las Aguas de Baño en España. 2011

PROVINCIA	MUNICIPIO	PUNTO DE MUESTREO	CALIDAD
A Coruña	Cee	PLAYA GURES PM1	Excelente
A Coruña	Cee	PLAYA LIRES PM1	Suficiente
A Coruña	Corcubión	PLAYA QUENXE PM3	Excelente
A Coruña	Corcubión	PLAYA SANTA ISABEL PM1	Suficiente
A Coruña	Coruña (A)	PLAYA AS LAPAS PM1	Excelente
A Coruña	Coruña (A)	PLAYA MATADERO PM1	Excelente
A Coruña	Coruña (A)	PLAYA ORZÁN PM2	Excelente
A Coruña	Coruña (A)	PLAYA OZA - LAZARETO PM1	Excelente
A Coruña	Coruña (A)	PLAYA PORTIÑO PM1	Buena
A Coruña	Coruña (A)	PLAYA RIAZOR PM3	Excelente
A Coruña	Coruña (A)	PLAYA SAN AMARO PM1	Excelente
A Coruña	Dumbría	PLAYA ÉZARO PM1	Excelente
A Coruña	Fene	PLAYA ALMIEIRAS PM1	Buena
A Coruña	Fene	PLAYA BARALLOBRE PM1	Insuficiente
A Coruña	Fene	PLAYA COIDO PM1	Excelente
A Coruña	Fene	PLAYA MANIÑOS PM1	Buena
A Coruña	Fene	PLAYA RÍO SANDEU PM1	Excelente
A Coruña	Ferrol	PLAYA A CABANA PM1	Insuficiente
A Coruña	Ferrol	PLAYA A FRAGATA PM1	Excelente
A Coruña	Ferrol	PLAYA A GRAÑA PM1	Buena
A Coruña	Ferrol	PLAYA CARANZA PM1	Insuficiente
A Coruña	Ferrol	PLAYA CARIÑO PM1	Excelente
A Coruña	Ferrol	PLAYA COBAS PM1	Excelente

Calidad de las Aguas de Baño en España. 2011

PROVINCIA	MUNICIPIO	PUNTO DE MUESTREO	CALIDAD
A Coruña	Ferrol	PLAYA DONIÑOS PM1	Excelente
A Coruña	Ferrol	PLAYA ESMELLE PM1	Excelente
A Coruña	Ferrol	PLAYA O VILAR - FERROL PM1	Excelente
A Coruña	Ferrol	PLAYA PONZOS PM1	Excelente
A Coruña	Ferrol	PLAYA SAN FELIPE PM1	Excelente
A Coruña	Ferrol	PLAYA SAN XURXO PM1	Excelente
A Coruña	Ferrol	PLAYA SANTA COMBA PM1	Excelente
A Coruña	Fisterra	PLAYA CORVEIRO PM1	Excelente
A Coruña	Fisterra	PLAYA LANGOSTEIRA PM1	Excelente
A Coruña	Fisterra	PLAYA RIVEIRA PM1	Excelente
A Coruña	Fisterra	PLAYA SARDIÑEIRO PM1	Insuficiente
A Coruña	Laracha (A)	PLAYA CAIÓN PM1	Excelente
A Coruña	Laracha (A)	PLAYA CAIÓN PM2	Excelente
A Coruña	Laxe	PLAYA ARNADO - BOAÑO - TRABA PM1	Excelente
A Coruña	Laxe	PLAYA LAXE PM1	Excelente
A Coruña	Laxe	PLAYA LAXE PM2	Excelente
A Coruña	Laxe	PLAYA SOESTO PM1	Excelente
A Coruña	Laxe	PLAYA TRABA PM1	Excelente
A Coruña	Malpica de Bergantiños	PLAYA PRAIA MAIOR PM1	Insuficiente
A Coruña	Mañón	PLAYA BARES PM3	Excelente
A Coruña	Mañón	PLAYA ESTEIRO - MAÑON PM1	Excelente
A Coruña	Mañón	PLAYA VILELA PM1	Excelente
A Coruña	Miño	PLAYA A RIBEIRA - MIÑO PEQUENA PM1	Excelente

Calidad de las Aguas de Baño en España. 2011

PROVINCIA	MUNICIPIO	PUNTO DE MUESTREO	CALIDAD
A Coruña	Miño	PLAYA ALAMEDA PM1	Buena
A Coruña	Miño	PLAYA LAGO PM1	Excelente
A Coruña	Miño	PLAYA MARÍN PM1	Excelente
A Coruña	Miño	PLAYA MIÑO GRANDE PM1	Excelente
A Coruña	Miño	PLAYA MIÑO GRANDE PM3	Excelente
A Coruña	Miño	PLAYA PERBES - ANDAHÍO - MIÑO PM2	Excelente
A Coruña	Muros	PLAYA A AREA MAIOR PM1	Excelente
A Coruña	Muros	PLAYA A ROCHA PM1	Buena
A Coruña	Muros	PLAYA A VIRXE DO CAMIÑO PM1	Suficiente
A Coruña	Muros	PLAYA A VOUGA PM1	Excelente
A Coruña	Muros	PLAYA AGROCOVO PM1	Excelente
A Coruña	Muros	PLAYA AREA LONGA - MUROS PM1	Excelente
A Coruña	Muros	PLAYA BORNALLE PM1	Buena
A Coruña	Muros	PLAYA LARIÑO - MUROS PM1	Excelente
A Coruña	Muros	PLAYA LIÑARES PM1	Excelente
A Coruña	Muros	PLAYA MEDRÓN-UÍA PM1	Buena
A Coruña	Muros	PLAYA O CABO PM1	Buena
A Coruña	Muros	PLAYA O ESPADANAL PM1	Excelente
A Coruña	Muros	PLAYA O FOGAREIRO PM1	Excelente
A Coruña	Muros	PLAYA O PORTIÑO DO MAIO PM1	Excelente
A Coruña	Muros	PLAYA O PORTO DO ANCORADOIRO - LARIÑO PM1	Excelente
A Coruña	Muros	PLAYA PARAMEÁN PM1	Buena
A Coruña	Muros	PLAYA REIMÚNDEZ PM1	Excelente

Calidad de las Aguas de Baño en España. 2011

PROVINCIA	MUNICIPIO	PUNTO DE MUESTREO	CALIDAD
A Coruña	Muros	PLAYA SAN FRANCISCO PM1	Excelente
A Coruña	Muros	PLAYA SAN FRANCISCO PM2	Excelente
A Coruña	Muros	PLAYA SEIXAL-AREA DO MEDIO PM1	Excelente
A Coruña	Muros	PLAYA SOMORTO PM1	Excelente
A Coruña	Muros	PLAYA VENTÍN - O SALTO PM5	Excelente
A Coruña	Muxía	PLAYA A CRUZ PM1	Excelente
A Coruña	Muxía	PLAYA AREA MAIOR PM1	Excelente
A Coruña	Muxía	PLAYA ESPIÑEIRIDO - MUXIA PM1	Excelente
A Coruña	Muxía	PLAYA LOURIDO - MUXIA PM1	Excelente
A Coruña	Muxía	PLAYA NEMIÑA PM1	Excelente
A Coruña	Muxía	PLAYA O LAGO - MUXÍA PM1	Excelente
A Coruña	Noia	PLAYA BOA GRANDE PM1	Excelente
A Coruña	Noia	PLAYA BOA PEQUENA PM1	Insuficiente
A Coruña	Noia	PLAYA TESTAL-TARAMANCOS PM3	Suficiente
A Coruña	Oleiros	PLAYA BASTIAGUEIRO PM3	Excelente
A Coruña	Oleiros	PLAYA ESPIÑEIRO - OLEIROS PM1	Excelente
A Coruña	Oleiros	PLAYA MERA PM3	Excelente
A Coruña	Oleiros	PLAYA NAVAL PM1	Excelente
A Coruña	Oleiros	PLAYA SANTA CRISTINA PM1	Excelente
A Coruña	Oleiros	PLAYA SANTA CRISTINA PM2	Excelente
A Coruña	Oleiros	PLAYA SANTA CRUZ PORTO PM1	Insuficiente
A Coruña	Ortigueira	PLAYA A CONCHA - ORTIGUEIRA PM1	Excelente
A Coruña	Ortigueira	PLAYA BIMBIEIRO PM1	Excelente

Calidad de las Aguas de Baño en España. 2011

PROVINCIA	MUNICIPIO	PUNTO DE MUESTREO	CALIDAD
A Coruña	Ortigueira	PLAYA MOROUZOS PM1	Excelente
A Coruña	Ortigueira	PLAYA SAN ANTONIO PM1	Excelente
A Coruña	Outes	PLAYA BROÑA PM1	Excelente
A Coruña	Pobra do Caramiñal (A)	PLAYA A BARCA PM1	Excelente
A Coruña	Pobra do Caramiñal (A)	PLAYA A CORNA - P. CARAMIÑAL PM1	Excelente
A Coruña	Pobra do Caramiñal (A)	PLAYA AREAL PM1	Buena
A Coruña	Pobra do Caramiñal (A)	PLAYA ILLA PM1	Excelente
A Coruña	Pobra do Caramiñal (A)	PLAYA LOMBIÑA PM4	Excelente
A Coruña	Pobra do Caramiñal (A)	PLAYA RAPOSIÑOS PM1	Excelente
A Coruña	Ponteceso	PLAYA A ERMIDA PM1	Excelente
A Coruña	Ponteceso	PLAYA ARNELA - PONTECESO PM1	Insuficiente
A Coruña	Ponteceso	PLAYA BALARÉS PM1	Excelente
A Coruña	Ponteceso	PLAYA NIÑONS PM1	Excelente
A Coruña	Ponteceso	PLAYA O OSMO PM1	Excelente
A Coruña	Pontedeume	PLAYA CENTROÑA PM1	Insuficiente
A Coruña	Pontedeume	PLAYA INSUA PM1	Excelente
A Coruña	Pontedeume	PLAYA PERBES - ANDAHÍO - PONTEDEUME PM1	Excelente
A Coruña	Pontedeume	PLAYA SOPAZOS PM1	Buena
A Coruña	Pontedeume	PLAYA VER PM1	Insuficiente
A Coruña	Porto do Son	PLAYA A AGUIEIRA PM1	Excelente
A Coruña	Porto do Son	PLAYA A AGUIEIRA PM2	Excelente
A Coruña	Porto do Son	PLAYA A GAFA PM1	Excelente
A Coruña	Porto do Son	PLAYA A ORNANDA PM3	Excelente

Calidad de las Aguas de Baño en España. 2011

PROVINCIA	MUNICIPIO	PUNTO DE MUESTREO	CALIDAD
<i>A Coruña</i>	<i>Porto do Son</i>	<i>PLAYA A TELLEIRA PM1</i>	<i>Excelente</i>
<i>A Coruña</i>	<i>Porto do Son</i>	<i>PLAYA A VILA PM1</i>	<i>Excelente</i>
<i>A Coruña</i>	<i>Porto do Son</i>	<i>PLAYA AREA LONGA - P. DO SON PM1</i>	<i>Excelente</i>
<i>A Coruña</i>	<i>Porto do Son</i>	<i>PLAYA ARNELA-FONFORRÓN PM3</i>	<i>Excelente</i>
<i>A Coruña</i>	<i>Porto do Son</i>	<i>PLAYA AS FURNAS PM1</i>	<i>Excelente</i>
<i>A Coruña</i>	<i>Porto do Son</i>	<i>PLAYA CABEIRO PM1</i>	<i>Excelente</i>
<i>A Coruña</i>	<i>Porto do Son</i>	<i>PLAYA COIRA PM1</i>	<i>Buena</i>
<i>A Coruña</i>	<i>Porto do Son</i>	<i>PLAYA COIRA PM2</i>	<i>Excelente</i>
<i>A Coruña</i>	<i>Porto do Son</i>	<i>PLAYA ESPIÑEIRIDO - P.DO SON PM1</i>	<i>Excelente</i>
<i>A Coruña</i>	<i>Porto do Son</i>	<i>PLAYA O DIQUE PM1</i>	<i>Excelente</i>
<i>A Coruña</i>	<i>Porto do Son</i>	<i>PLAYA O POZO PM1</i>	<i>Excelente</i>
<i>A Coruña</i>	<i>Porto do Son</i>	<i>PLAYA QUEIRUGA PM1</i>	<i>Excelente</i>
<i>A Coruña</i>	<i>Porto do Son</i>	<i>PLAYA RÍO SIEIRA PM1</i>	<i>Excelente</i>
<i>A Coruña</i>	<i>Porto do Son</i>	<i>PLAYA SUBIGREXA PM1</i>	<i>Excelente</i>
<i>A Coruña</i>	<i>Rianxo</i>	<i>PLAYA A TORRE PM1</i>	<i>Buena</i>
<i>A Coruña</i>	<i>Rianxo</i>	<i>PLAYA AS CUNCHAS PM1</i>	<i>Excelente</i>
<i>A Coruña</i>	<i>Rianxo</i>	<i>PLAYA TANXIL PM1</i>	<i>Excelente</i>
<i>A Coruña</i>	<i>Ribeira</i>	<i>PLAYA A AMEIXIDA PM1</i>	<i>Excelente</i>
<i>A Coruña</i>	<i>Ribeira</i>	<i>PLAYA A CORNA - RIBEIRA PM1</i>	<i>Excelente</i>
<i>A Coruña</i>	<i>Ribeira</i>	<i>PLAYA A MURALLA PM1</i>	<i>Excelente</i>
<i>A Coruña</i>	<i>Ribeira</i>	<i>PLAYA AREA SECADA PM1</i>	<i>Excelente</i>
<i>A Coruña</i>	<i>Ribeira</i>	<i>PLAYA BALIEIROS PM1</i>	<i>Excelente</i>
<i>A Coruña</i>	<i>Ribeira</i>	<i>PLAYA BALUARTE PM1</i>	<i>Excelente</i>

Calidad de las Aguas de Baño en España. 2011

PROVINCIA	MUNICIPIO	PUNTO DE MUESTREO	CALIDAD
A Coruña	Ribeira	PLAYA CATÍA-CASTRO PM3	Excelente
A Coruña	Ribeira	PLAYA COROSO PM3	Excelente
A Coruña	Ribeira	PLAYA CORRUBEDO PM1	Excelente
A Coruña	Ribeira	PLAYA MOSQUEIROS PM1	Insuficiente
A Coruña	Ribeira	PLAYA O PORTO - RIBEIRA PM1	Excelente
A Coruña	Ribeira	PLAYA O PRADO PM1	Insuficiente
A Coruña	Ribeira	PLAYA O TOURO PM1	Excelente
A Coruña	Ribeira	PLAYA O VILAR - RIBEIRA PM1	Excelente
A Coruña	Ribeira	PLAYA O VILAR - RIBEIRA PM2	Excelente
A Coruña	Ribeira	PLAYA RÍO AZOR PM1	Excelente
A Coruña	Sada	PLAYA ARNELA PM1	Excelente
A Coruña	Sada	PLAYA CIRRO PM1	Buena
A Coruña	Sada	PLAYA MORAZÓN PM1	Excelente
A Coruña	Sada	PLAYA SADA DELICIAS PM1	Insuficiente
A Coruña	Sada	PLAYA SADA NOVA PM3	Excelente
A Coruña	Sada	PLAYA SAN PEDRO - SADA PM1	Excelente
A Coruña	Valdoviño	PLAYA BALEO PM1	Excelente
A Coruña	Valdoviño	PLAYA CAMPELO - VALDOVIÑO PM1	Excelente
A Coruña	Valdoviño	PLAYA FROUXEIRA PM1	Excelente
A Coruña	Valdoviño	PLAYA MEIRÁS PM1	Excelente
A Coruña	Valdoviño	PLAYA MOURILLÁ - OS BOTES PM1	Excelente
A Coruña	Valdoviño	PLAYA PANTÍIN PM1	Excelente
A Coruña	Valdoviño	PLAYA VILLARRUBE PM1	Excelente

Calidad de las Aguas de Baño en España. 2011

PROVINCIA	MUNICIPIO	PUNTO DE MUESTREO	CALIDAD
Lugo	Barreiros	PLAYA ACANTILADO - REMIOR PM1	Excelente
Lugo	Barreiros	PLAYA ALTAR PM1	Excelente
Lugo	Barreiros	PLAYA AREALONGA - BARREIROS PM1	Excelente
Lugo	Barreiros	PLAYA AS PASADAS PM1	Excelente
Lugo	Barreiros	PLAYA COTO PM1	Excelente
Lugo	Barreiros	PLAYA FONTELA - VALEA PM1	Excelente
Lugo	Barreiros	PLAYA LÓNGARA PM1	Excelente
Lugo	Barreiros	PLAYA SAN BARTOLO PM1	Excelente
Lugo	Burela	PLAYA A MAROSA PM1	Excelente
Lugo	Burela	PLAYA O CANTIÑO PM1	Excelente
Lugo	Burela	PLAYA O PORTELO PM1	Excelente
Lugo	Burela	PLAYA PENAOURAL PM1	Insuficiente
Lugo	Burela	PLAYA RIL PM1	Excelente
Lugo	Cervo	PLAYA CAOSA PM1	Buena
Lugo	Cervo	PLAYA CUBELAS PM1	Suficiente
Lugo	Cervo	PLAYA O TORNO PM1	Suficiente
Lugo	Cervo	PLAYA RUETA PM1	Insuficiente
Lugo	Foz	PLAYA A RAPADOIRA PM1	Excelente
Lugo	Foz	PLAYA AREALONGA - FOZ PM1	Excelente
Lugo	Foz	PLAYA AREOURA PM1	Excelente
Lugo	Foz	PLAYA AS POLAS PM1	Excelente
Lugo	Foz	PLAYA LLAS PM1	Excelente
Lugo	Foz	PLAYA OS XUNCOS PM1	Excelente

Calidad de las Aguas de Baño en España. 2011

PROVINCIA	MUNICIPIO	PUNTO DE MUESTREO	CALIDAD
Lugo	Foz	PLAYA PAMPILLOSA PM1	Suficiente
Lugo	Foz	PLAYA PEIZÁS PM1	Excelente
Lugo	Foz	PLAYA TUPIDE PM1	Insuficiente
Lugo	Ribadeo	PLAYA AS CATEDRAIS PM1	Excelente
Lugo	Ribadeo	PLAYA ESTEIRO - RIBADEO PM1	Excelente
Lugo	Ribadeo	PLAYA O CARGADEIRO PM1	Excelente
Lugo	Ribadeo	PLAYA OS BLOQUES PM1	Buena
Lugo	Ribadeo	PLAYA OS CASTROS - ILLAS PM1	Excelente
Lugo	Ribadeo	PLAYA ROCAS BLANCAS PM1	Excelente
Lugo	Vicedo (O)	PLAYA ABRELA PM1	Excelente
Lugo	Vicedo (O)	PLAYA AREAGRANDE PM1	Excelente
Lugo	Vicedo (O)	PLAYA AREALONGA - VICEDO PM1	Excelente
Lugo	Vicedo (O)	PLAYA CAOLÍN PM1	Excelente
Lugo	Vicedo (O)	PLAYA VIDREIRO PM1	Excelente
Lugo	Vicedo (O)	PLAYA XILLOI PM1	Buena
Lugo	Viveiro	PLAYA AREA PM1	Excelente
Lugo	Viveiro	PLAYA COVAS PM1	Excelente
Lugo	Viveiro	PLAYA COVAS PM2	Suficiente
Lugo	Viveiro	PLAYA SACIDO PM1	Buena
Lugo	Xove	PLAYA ESTEIRO - XOVE PM1	Excelente
Lugo	Xove	PLAYA LAGO PM1	Buena
Lugo	Xove	PLAYA MORAS PM1	Excelente
Lugo	Xove	PLAYA PORTOCELO - XOVE PM1	Suficiente

Calidad de las Aguas de Baño en España. 2011

PROVINCIA	MUNICIPIO	PUNTO DE MUESTREO	CALIDAD
Pontevedra	Baiona	PLAYA A BARBEIRA PM1	Excelente
Pontevedra	Baiona	PLAYA A CONCHEIRA PM1	Insuficiente
Pontevedra	Baiona	PLAYA A LADEIRA PM1	Insuficiente
Pontevedra	Baiona	PLAYA A RIBEIRA - BAIONA PM1	Buena
Pontevedra	Baiona	PLAYA DOS FRADES PM1	Excelente
Pontevedra	Baiona	PLAYA SANTA MARTA PM1	Excelente
Pontevedra	Bueu	PLAYA AGRELO PM1	Insuficiente
Pontevedra	Bueu	PLAYA AREA DE BON PM1	Excelente
Pontevedra	Bueu	PLAYA AREA DOS CANS (ILLA DE ONS) PM1	Excelente
Pontevedra	Bueu	PLAYA BELUSO PM1	Excelente
Pontevedra	Bueu	PLAYA CANEXOL (ILLA DE ONS) PM1	Excelente
Pontevedra	Bueu	PLAYA DORNA (ILLA DE ONS) PM1	Excelente
Pontevedra	Bueu	PLAYA LAGOS PM1	Excelente
Pontevedra	Bueu	PLAYA LAPAMÁN PM1	Excelente
Pontevedra	Bueu	PLAYA LOUREIRO PM1	Insuficiente
Pontevedra	Bueu	PLAYA MELIDE (ILLA DE ONS) PM1	Excelente
Pontevedra	Bueu	PLAYA MOURISCA PM1	Excelente
Pontevedra	Bueu	PLAYA PESCADOIRA PM1	Buena
Pontevedra	Bueu	PLAYA PETIS PM1	Buena
Pontevedra	Bueu	PLAYA PORTOMAIOR PM1	Excelente
Pontevedra	Bueu	PLAYA TUIA PM1	Excelente
Pontevedra	Cambados	PLAYA A TORRE SAN SATURNINO PM1	Excelente
Pontevedra	Cambados	PLAYA O FACHO PM1	Suficiente

Calidad de las Aguas de Baño en España. 2011

PROVINCIA	MUNICIPIO	PUNTO DE MUESTREO	CALIDAD
Pontevedra	Cambados	PLAYA SAIÑAS PM1	Buena
Pontevedra	Cambados	PLAYA SANTO TOMÉ PM1	Suficiente
Pontevedra	Cambados	PLAYA TRAGOVE PM1	Suficiente
Pontevedra	Cangas	PLAYA AREA COVA PM1	Excelente
Pontevedra	Cangas	PLAYA AREABRAVA PM1	Excelente
Pontevedra	Cangas	PLAYA AREAMILLA PM1	Excelente
Pontevedra	Cangas	PLAYA ARNELES PM1	Excelente
Pontevedra	Cangas	PLAYA BARRA PM1	Excelente
Pontevedra	Cangas	PLAYA CASTIÑEIRA - CANGAS PM1	Excelente
Pontevedra	Cangas	PLAYA FRANCÓN PM1	Excelente
Pontevedra	Cangas	PLAYA LIMENS PM1	Excelente
Pontevedra	Cangas	PLAYA MELIDE PM1	Excelente
Pontevedra	Cangas	PLAYA MENDUIÑA PM1	Excelente
Pontevedra	Cangas	PLAYA NERGA PM1	Excelente
Pontevedra	Cangas	PLAYA PINTÉNS PM1	Excelente
Pontevedra	Cangas	PLAYA RODEIRA PM1	Excelente
Pontevedra	Cangas	PLAYA SALGUEIRON PM1	Suficiente
Pontevedra	Cangas	PLAYA VILARIÑO PM1	Suficiente
Pontevedra	Grove (O)	PLAYA A BARCELA PM1	Excelente
Pontevedra	Grove (O)	PLAYA A BARROSA PM1	Excelente
Pontevedra	Grove (O)	PLAYA A LANZADA-O GROVE PM4	Excelente
Pontevedra	Grove (O)	PLAYA AREA DA CRUZ PM1	Excelente
Pontevedra	Grove (O)	PLAYA AREA DAS PIPAS PM1	Excelente

Calidad de las Aguas de Baño en España. 2011

PROVINCIA	MUNICIPIO	PUNTO DE MUESTREO	CALIDAD
Pontevedra	Grove (O)	PLAYA AREA DE REBOREDO PM1	Excelente
Pontevedra	Grove (O)	PLAYA AREA GRANDE - GROVE PM1	Excelente
Pontevedra	Grove (O)	PLAYA BARREIRIÑO PM1	Excelente
Pontevedra	Grove (O)	PLAYA BURATO DA LONDRA PM1	Excelente
Pontevedra	Grove (O)	PLAYA CASTIÑEIRA - GROVE PM1	Excelente
Pontevedra	Grove (O)	PLAYA CON NEGRO PM1	Excelente
Pontevedra	Grove (O)	PLAYA FARRUCO PM1	Excelente
Pontevedra	Grove (O)	PLAYA LOBAXEIRA PM1	Excelente
Pontevedra	Grove (O)	PLAYA MEXILOEIRA PM1	Excelente
Pontevedra	Grove (O)	PLAYA O CARREIRO - GROVE PM1	Excelente
Pontevedra	Grove (O)	PLAYA O ESPIÑO PM1	Suficiente
Pontevedra	Grove (O)	PLAYA O PORTIÑO - GROVE PM1	Insuficiente
Pontevedra	Grove (O)	PLAYA PONTE DA TOXA (ISLA DE A TOXA) PM1	Insuficiente
Pontevedra	Grove (O)	PLAYA RAEIROS - PAXAREIRO PM1	Excelente
Pontevedra	Grove (O)	PLAYA RONS PM1	Excelente
Pontevedra	Grove (O)	PLAYA SEIXELIÑO PM1	Buena
Pontevedra	Guarda (A)	PLAYA AREA GRANDE - GUARDA PM1	Excelente
Pontevedra	Guarda (A)	PLAYA O CARREIRO - GUARDA PM1	Excelente
Pontevedra	Guarda (A)	PLAYA O MUIÑO PM1	Excelente
Pontevedra	Illa de Arousa (A)	PLAYA AREA DA SECADA PM1	Excelente
Pontevedra	Illa de Arousa (A)	PLAYA CABODEIRO PM1	Excelente
Pontevedra	Illa de Arousa (A)	PLAYA CAMAXE PM1	Excelente
Pontevedra	Illa de Arousa (A)	PLAYA CONSERRADO PM1	Excelente

Calidad de las Aguas de Baño en España. 2011

PROVINCIA	MUNICIPIO	PUNTO DE MUESTREO	CALIDAD
Pontevedra	Illa de Arousa (A)	PLAYA CONXUNTO PARQUE CARREIRÓN PM1	Excelente
Pontevedra	Illa de Arousa (A)	PLAYA LAVANQUEIRA PM1	Excelente
Pontevedra	Illa de Arousa (A)	PLAYA O BAO PM1	Excelente
Pontevedra	Illa de Arousa (A)	PLAYA XASTELAS PM1	Excelente
Pontevedra	Marín	PLAYA AGUETE PM1	Excelente
Pontevedra	Marín	PLAYA LOIRA PM1	Suficiente
Pontevedra	Marín	PLAYA MOGOR PM1	Excelente
Pontevedra	Marín	PLAYA PORTOCELO - MARIN PM1	Excelente
Pontevedra	Marín	PLAYA SANTO DO MAR PM1	Excelente
Pontevedra	Moaña	PLAYA A BORNA PM1	Excelente
Pontevedra	Moaña	PLAYA A RIBEIRA - MOAÑA PM1	Buena
Pontevedra	Moaña	PLAYA A XUNQUEIRA PM1	Suficiente
Pontevedra	Moaña	PLAYA AREAL DE FONTEXELO PM1	Suficiente
Pontevedra	Moaña	PLAYA CANAVAL PM1	Buena
Pontevedra	Moaña	PLAYA MOSQUEIRA PM1	Buena
Pontevedra	Moaña	PLAYA NIÑO DO CORVO PM1	Buena
Pontevedra	Moaña	PLAYA O COCHO PM1	Excelente
Pontevedra	Moaña	PLAYA O CON PM1	Excelente
Pontevedra	Moaña	PLAYA O PORTO - MOAÑA PM1	Excelente
Pontevedra	Moaña	PLAYA SOBREIRA PM1	Suficiente
Pontevedra	Moaña	PLAYA TIRÁN PM1	Suficiente
Pontevedra	Nigrán	PLAYA AMÉRICA PM1	Excelente
Pontevedra	Nigrán	PLAYA AREA FOFA PM1	Excelente

Calidad de las Aguas de Baño en España. 2011

PROVINCIA	MUNICIPIO	PUNTO DE MUESTREO	CALIDAD
Pontevedra	Nigrán	PLAYA AS CANAS PM1	Suficiente
Pontevedra	Nigrán	PLAYA MADORRA PM1	Buena
Pontevedra	Nigrán	PLAYA PANXÓN PM1	Buena
Pontevedra	Nigrán	PLAYA PATOS PM1	Excelente
Pontevedra	Poio	PLAYA A CANTEIRA PM1	Excelente
Pontevedra	Poio	PLAYA AREA DA BARCA-COVELO PM3	Excelente
Pontevedra	Poio	PLAYA CABECEIRA PM1	Excelente
Pontevedra	Poio	PLAYA CAMPELO - POIO PM1	Suficiente
Pontevedra	Poio	PLAYA CHANCELAS PEQUENA PM1	Excelente
Pontevedra	Poio	PLAYA CHANCELAS PM1	Excelente
Pontevedra	Poio	PLAYA FONTEMAIOR PM1	Suficiente
Pontevedra	Poio	PLAYA LAÑO PM1	Suficiente
Pontevedra	Poio	PLAYA LOURIDO - POIO PM1	Excelente
Pontevedra	Poio	PLAYA OURICEIRA PM1	Buena
Pontevedra	Poio	PLAYA PADRÓN PM1	Suficiente
Pontevedra	Poio	PLAYA RAXÓ PM1	Suficiente
Pontevedra	Poio	PLAYA SINAS PM1	Excelente
Pontevedra	Poio	PLAYA XIORTO PM1	Excelente
Pontevedra	Redondela	PLAYA AREALONGA - REDONDELA PM1	Insuficiente
Pontevedra	Redondela	PLAYA CESANTES PM2	Excelente
Pontevedra	Redondela	PLAYA CESANTES PM3	Excelente
Pontevedra	Redondela	PLAYA RANDE PM1	Suficiente
Pontevedra	Sanxenxo	PLAYA A LANZADA-SANXENXO PM1	Excelente

Calidad de las Aguas de Baño en España. 2011

PROVINCIA	MUNICIPIO	PUNTO DE MUESTREO	CALIDAD
Pontevedra	Sanxenxo	PLAYA A LAPA PM1	Excelente
Pontevedra	Sanxenxo	PLAYA AGRA PM1	Excelente
Pontevedra	Sanxenxo	PLAYA AREAS GORDAS PM1	Excelente
Pontevedra	Sanxenxo	PLAYA AREAS PM1	Excelente
Pontevedra	Sanxenxo	PLAYA AREAS PM2	Excelente
Pontevedra	Sanxenxo	PLAYA BALTAR PM1	Excelente
Pontevedra	Sanxenxo	PLAYA BASCUAS PM1	Excelente
Pontevedra	Sanxenxo	PLAYA CANELAS - SANXENXO PM1	Excelente
Pontevedra	Sanxenxo	PLAYA CANELIÑAS PM1	Excelente
Pontevedra	Sanxenxo	PLAYA ESPIÑEIRO - SANXENXO PM1	Excelente
Pontevedra	Sanxenxo	PLAYA FOXOS PM1	Excelente
Pontevedra	Sanxenxo	PLAYA MAJOR PM1	Excelente
Pontevedra	Sanxenxo	PLAYA MONTALVO PM1	Excelente
Pontevedra	Sanxenxo	PLAYA NUESTRA SEÑORA DA LANZADA PM1	Excelente
Pontevedra	Sanxenxo	PLAYA PANADEIRA PM1	Buena
Pontevedra	Sanxenxo	PLAYA PAXARIÑAS PM1	Excelente
Pontevedra	Sanxenxo	PLAYA PRAGUEIRA PM1	Excelente
Pontevedra	Sanxenxo	PLAYA SILGAR PM3	Excelente
Pontevedra	Vigo	PLAYA A MOURISCA PM1	Excelente
Pontevedra	Vigo	PLAYA A PUNTA PM1	Excelente
Pontevedra	Vigo	PLAYA A SOBREIRA PM1	Excelente
Pontevedra	Vigo	PLAYA ARGAZADA PM1	Excelente
Pontevedra	Vigo	PLAYA CALZOA PM1	Buena

Calidad de las Aguas de Baño en España. 2011

PROVINCIA	MUNICIPIO	PUNTO DE MUESTREO	CALIDAD
Pontevedra	Vigo	PLAYA CALZOA PM2	Suficiente
Pontevedra	Vigo	PLAYA CANIDO PM1	Excelente
Pontevedra	Vigo	PLAYA CARRACIDO (ISLAS CIES) PM1	Excelente
Pontevedra	Vigo	PLAYA CARRIL PM1	Buena
Pontevedra	Vigo	PLAYA FIGUEIRAS (ISLAS CIES) PM1	Excelente
Pontevedra	Vigo	PLAYA FONTAIÑA PM1	Excelente
Pontevedra	Vigo	PLAYA FONTES PM1	Buena
Pontevedra	Vigo	PLAYA MENDE PM1	Buena
Pontevedra	Vigo	PLAYA O ADRO PM1	Excelente
Pontevedra	Vigo	PLAYA O PORTIÑO - VIGO PM1	Excelente
Pontevedra	Vigo	PLAYA O VAO PM1	Excelente
Pontevedra	Vigo	PLAYA O XUNQUEIRO PM1	Excelente
Pontevedra	Vigo	PLAYA OS MUIÑOS DE FORTIÑÓN PM1	Excelente
Pontevedra	Vigo	PLAYA RODAS (ISLAS CIES) PM1	Excelente
Pontevedra	Vigo	PLAYA SAMIL PM2	Suficiente
Pontevedra	Vigo	PLAYA SAMIL PM3	Buena
Pontevedra	Vigo	PLAYA SAMIL PM4	Buena
Pontevedra	Vigo	PLAYA SANTA BAIA PM1	Excelente
Pontevedra	Vigo	PLAYA TOMBO DO GATO PM1	Excelente
Pontevedra	Vigo	PLAYA TORALLA PM1	Excelente
Pontevedra	Vilaboa	PLAYA AREEIROS PM1	Excelente
Pontevedra	Vilaboa	PLAYA DEILÁN PM1	Buena
Pontevedra	Vilagarcía de Arousa	PLAYA A CONCHA - V. AROUSA PM1	Insuficiente

Calidad de las Aguas de Baño en España. 2011

PROVINCIA	MUNICIPIO	PUNTO DE MUESTREO	CALIDAD
<i>Pontevedra</i>	<i>Vilagarcía de Arousa</i>	<i>PLAYA CAMPANARIO PM1</i>	<i>Buena</i>
<i>Pontevedra</i>	<i>Vilagarcía de Arousa</i>	<i>PLAYA CANELAS - V. AROUSA PM1</i>	<i>Buena</i>
<i>Pontevedra</i>	<i>Vilagarcía de Arousa</i>	<i>PLAYA COMPOSTELA PM1</i>	<i>Insuficiente</i>
<i>Pontevedra</i>	<i>Vilagarcía de Arousa</i>	<i>PLAYA PREGUNTOIRO PM1</i>	<i>Excelente</i>
<i>Pontevedra</i>	<i>Vilanova de Arousa</i>	<i>PLAYA IGREXA-BRAÑA PM3</i>	<i>Excelente</i>
<i>Pontevedra</i>	<i>Vilanova de Arousa</i>	<i>PLAYA AS CASIÑAS PM1</i>	<i>Excelente</i>
<i>Pontevedra</i>	<i>Vilanova de Arousa</i>	<i>PLAYA AS PATIÑAS PM4</i>	<i>Excelente</i>
<i>Pontevedra</i>	<i>Vilanova de Arousa</i>	<i>PLAYA CABALGADA PM1</i>	<i>Excelente</i>
<i>Pontevedra</i>	<i>Vilanova de Arousa</i>	<i>PLAYA CASTELETE PM1</i>	<i>Excelente</i>
<i>Pontevedra</i>	<i>Vilanova de Arousa</i>	<i>PLAYA CON DA MINA PM1</i>	<i>Excelente</i>
<i>Pontevedra</i>	<i>Vilanova de Arousa</i>	<i>PLAYA CORÓN-BORREIROS PM1</i>	<i>Excelente</i>
<i>Pontevedra</i>	<i>Vilanova de Arousa</i>	<i>PLAYA MOSQUEIRO-POZA DA VILA PM3</i>	<i>Excelente</i>
<i>Pontevedra</i>	<i>Vilanova de Arousa</i>	<i>PLAYA O BORNAL-O FUCIÑO DO PORCO PM1</i>	<i>Excelente</i>
<i>Pontevedra</i>	<i>Vilanova de Arousa</i>	<i>PLAYA O TERRON PM3</i>	<i>Excelente</i>
<i>Pontevedra</i>	<i>Vilanova de Arousa</i>	<i>PLAYA PASAXE-O BOTE PM1</i>	<i>Excelente</i>
<i>Pontevedra</i>	<i>Vilanova de Arousa</i>	<i>PLAYA SINAS-POZO DE MAR PM3</i>	<i>Excelente</i>

Continetales

PROVINCIA	MUNICIPIO	PUNTO DE MUESTREO	CALIDAD
<i>A Coruña</i>	<i>Ames</i>	<i>RIO TAMBRE AMES PM3</i>	<i>Excelente</i>
<i>A Coruña</i>	<i>Brión</i>	<i>RIO TAMBRE BRIÓN PM3</i>	<i>Buena</i>

Calidad de las Aguas de Baño en España. 2011

PROVINCIA	MUNICIPIO	PUNTO DE MUESTREO	CALIDAD
A Coruña	Mazaricos	RIO BEBA MAZARICOS PM1	Excelente
A Coruña	Melide	RIO FURELOS MELIDE PM1	Buena
A Coruña	Neda	RIO CASTRO NEDA PM1	Excelente
A Coruña	Oza dos Ríos	RIO MENDO OZA DOS RÍOS PM1	Excelente
A Coruña	Pino (O)	RIO TAMBRE PINO (O) PM1	Excelente
A Coruña	Pino (O)	RIO TAMBRE PINO (O) PM2	Buena
A Coruña	Pontes de García Rodríguez (As)	EMBALSE RIO EUME PONTES DE GARCÍA RODRÍGUEZ (AS) PM1	Excelente
A Coruña	Pontes de García Rodríguez (As)	RIO EUME PONTES DE GARCÍA RODRÍGUEZ (AS) PM1	Excelente
A Coruña	Roís	RIO ROIS ROIS PM1	Buena
A Coruña	Trazo	RIO TAMBRE TRAZO PM1	Buena
Lugo	Baralla	RIO NEIRA BARALLA PM1	Buena
Lugo	Begonte	RIO LADRA BEGONTE PM1	Excelente
Lugo	Castro de Rei	RIO AZUMARA CASTRO DE REI PM1	Excelente
Lugo	Chantada	EMBALSE SANGOÑEDO CHANTADA PM1	Buena
Lugo	Corgo (O)	RIO CHAMOSO CORGO (O) PM1	Buena
Lugo	Cospeito	RIO MIÑO COSPEITO PM1	Buena
Lugo	Guitiriz	RIO ESCADERAS GUITIRIZ PM1	Excelente
Lugo	Guitiriz	RIO PARGA GUITIRIZ PM1	Buena
Lugo	Lugo	RIO MIÑO LUGO PM1	Buena
Lugo	Lugo	RIO MIÑO LUGO PM2	Buena
Lugo	Lugo	RIO MIÑO LUGO PM3	Buena
Lugo	Lugo	RIO MIÑO LUGO PM4	Buena
Lugo	Mondoñedo	RIO RÍO TRONCEDA MONDOÑEDO PM1	Buena

Calidad de las Aguas de Baño en España. 2011

PROVINCIA	MUNICIPIO	PUNTO DE MUESTREO	CALIDAD
Lugo	Monforte de Lemos	RIO CABE MONFORTE DE LEMOS PM1	Insuficiente
Lugo	Navia de Suarna	RIO NAVIA NAVIA DE SUARNA PM1	Excelente
Lugo	Outeiro de Rei	RIO MIÑO OUTEIRO DE REI PM1	Buena
Lugo	Pobra do Brollón (A)	RIO RÍO SAA POBRA DO BROLLÓN (A) PM1	Insuficiente
Lugo	Pontenova (A)	RIO EO PONTENOVA (A) PM1	SC
Lugo	Ribas de Sil	RIO SIL RIBAS DE SIL PM1	Insuficiente
Lugo	Sarria	RIO SARRIA SARRIA PM1	Insuficiente
Lugo	Saviñao (O)	RIO MIÑO SAVIÑAO (O) PM1	Excelente
Ourense	Avión	RIO VALDERÍAS AVIÓN PM1	Excelente
Ourense	Baltar	RIO RÍO LIMIA BALTAR PM1	Insuficiente
Ourense	Bande	EMBALSE AS CONCHAS BANDE PM1	Insuficiente
Ourense	Barco de Valdeorras (O)	RIO SIL BARCO DE VALDEORRAS (O) PM1	Buena
Ourense	Beariz	RIO MAGROS BEARIZ PM1	Excelente
Ourense	Beariz	RIO TIOIRA BEARIZ PM1	Excelente
Ourense	Blancos (Os)	RIO EIROA BLANCOS (OS) PM1	Insuficiente
Ourense	Bola (A)	RIO ORILLE BOLA (A) PM1	Insuficiente
Ourense	Castrelo de Miño	EMBALSE DE CASTRELO CASTRELO DE MIÑO PM1	Suficiente
Ourense	Castro Caldelas	RIO EO CASTRO CALDELAS PM1	Buena
Ourense	Chandrexo de Queixa	EMBALSE CHANDREXA CHANDREXA DE QUEIXA PM1	Excelente
Ourense	Chandrexo de Queixa	RIO RABAL CHANDREXA DE QUEIXA PM1	Excelente
Ourense	Entrimo	RIO CASAL ENTRIMO PM1	Excelente
Ourense	Gudiña (A)	RIO RIVEIRA GUDIÑA (A) PM1	Excelente
Ourense	Laza	RIO CABRAS LAZA PM1	Buena

Calidad de las Aguas de Baño en España. 2011

PROVINCIA	MUNICIPIO	PUNTO DE MUESTREO	CALIDAD
Ourense	Muíños	EMBALSE AS CONCHAS MUÍÑOS PM1	Suficiente
Ourense	Ourense	RIO MIÑO OURENSE PM1	Buena
Ourense	Porqueira	RIO CIRVIDA PORQUEIRA PM1	Suficiente
Ourense	Veiga (A)	EMBALSE PRADA VEIGA (A) PM1	Excelente
Ourense	Verín	RIO TÁMEGA VERÍN PM1	Buena
Ourense	Vilardevós	RIO ARZOA VILARDEVÓS PM1	Insuficiente
Ourense	Vilariño de Conso	RIO RÍO CENZA VILARIÑO DE CONSO PM1	Buena
Pontevedra	Catoira	RIO ULLA CATOIRA PM2	Suficiente
Pontevedra	Cotobade	RIO ALMOFREI COTOBADE 02 PM1	Buena
Pontevedra	Cotobade	RIO ALMOFREI COTOBADE PM1	Excelente
Pontevedra	Cotobade	RIO RÍO CABANELAS COTOBADE PM1	Excelente
Pontevedra	Lalín	RIO DEZA LALÍN PM1	Excelente
Pontevedra	Lama (A)	RIO VERDUGO LAMA (A) PM1	Excelente
Pontevedra	Mondariz	RIO TEA MONDARIZ PM3	Insuficiente
Pontevedra	Mondariz	RIO TEA MONDARIZ 02 PM1	Suficiente
Pontevedra	Ponte Caldelas	RIO VERDUGO PONTE CALDELAS PM1	Excelente
Pontevedra	Ponteareas	RIO TEA PONTEAREAS 02 PM1	Suficiente
Pontevedra	Ponteareas	RIO TEA PONTEAREAS 03 PM1	Suficiente
Pontevedra	Ponteareas	RIO TEA PONTEAREAS 04 PM1	Insuficiente
Pontevedra	Ribadumia	RIO UMIA RIBADUMIA PM1	Buena
Pontevedra	Tomiño	DESEMBOCADURA RIO MIÑO TOMIÑO PM1	Excelente
Pontevedra	Tui	DESEMBOCADURA RIO MIÑO TUI PM2	Excelente
Pontevedra	Tui	RIO MIÑO TUI PM1	Insuficiente

PROVINCIA	MUNICIPIO	PUNTO DE MUESTREO	CALIDAD
<i>Pontevedra</i>	<i>Vila de Cruces</i>	<i>RIO DEZA VILA DE CRUCES PM1</i>	<i>Insuficiente</i>

ISLAS BALEARES

Marítimas

ISLA	MUNICIPIO	PUNTO DE MUESTREO	CALIDAD
Formentera	Formentera	PLAYA CALA SAHONA PM1	Excelente
Formentera	Formentera	PLAYA ES PUJOLS PM1	Excelente
Formentera	Formentera	PLAYA ILLETES PM1	Excelente
Formentera	Formentera	PLAYA LLEVANT PM1	Excelente
Formentera	Formentera	PLAYA MIGJORN PM1	Excelente
Formentera	Formentera	PLAYA MIGJORN PM2	Excelente
Formentera	Formentera	PLAYA SA ROQUETA PM1	Excelente
Eivissa	Eivissa	PLAYA D ´EN BOSSA PM1	Excelente
Eivissa	Eivissa	PLAYA FIGUERETES PM1	Excelente
Eivissa	Eivissa	PLAYA TALAMANCA PM1	Excelente
Eivissa	Eivissa	PLAYA TALAMANCA PM2	Buena
Eivissa	Sant Antoni de Portmany	PLAYA BADIA SANT ANTONI PM1	Excelente
Eivissa	Sant Antoni de Portmany	PLAYA CALA GRACIÓ PM1	Excelente
Eivissa	Sant Antoni de Portmany	PLAYA CALA SALADA PM1	Excelente
Eivissa	Sant Antoni de Portmany	PLAYA CALÓ DES MORO PM1	Excelente
Eivissa	Sant Antoni de Portmany	PLAYA SANT ANTONI PM2	Excelente
Eivissa	Sant Antoni de Portmany	PLAYA SANT ANTONI PM3	Excelente

Calidad de las Aguas de Baño en España. 2011

ISLA	MUNICIPIO	PUNTO DE MUESTREO	CALIDAD
<i>Eivissa</i>	<i>Sant Joan de Labritja</i>	<i>PLAYA BENIRRÀS PM1</i>	<i>Excelente</i>
<i>Eivissa</i>	<i>Sant Joan de Labritja</i>	<i>PLAYA CALA SANT VICENT PM1</i>	<i>Excelente</i>
<i>Eivissa</i>	<i>Sant Joan de Labritja</i>	<i>PLAYA CALA XARRACA PM1</i>	<i>Excelente</i>
<i>Eivissa</i>	<i>Sant Joan de Labritja</i>	<i>PLAYA CALA XUCLÀ PM1</i>	<i>Excelente</i>
<i>Eivissa</i>	<i>Sant Joan de Labritja</i>	<i>PLAYA PORT SANT MIQUEL PM1</i>	<i>Excelente</i>
<i>Eivissa</i>	<i>Sant Joan de Labritja</i>	<i>PLAYA PORTINATX PM1</i>	<i>Excelente</i>
<i>Eivissa</i>	<i>Sant Joan de Labritja</i>	<i>PLAYA S'ARENAL GROS PM1</i>	<i>Excelente</i>
<i>Eivissa</i>	<i>Sant Joan de Labritja</i>	<i>PLAYA S'ILLOT PM1</i>	<i>Excelente</i>
<i>Eivissa</i>	<i>Sant Josep de sa Talaia</i>	<i>PLAYA BADIA SANT ANTONI PM1</i>	<i>Excelente</i>
<i>Eivissa</i>	<i>Sant Josep de sa Talaia</i>	<i>PLAYA CALA BASSA PM1</i>	<i>Excelente</i>
<i>Eivissa</i>	<i>Sant Josep de sa Talaia</i>	<i>PLAYA CALA COMTE PM1</i>	<i>Excelente</i>
<i>Eivissa</i>	<i>Sant Josep de sa Talaia</i>	<i>PLAYA CALA D'HORT PM1</i>	<i>Excelente</i>
<i>Eivissa</i>	<i>Sant Josep de sa Talaia</i>	<i>PLAYA CALA JONDAL PM1</i>	<i>Excelente</i>
<i>Eivissa</i>	<i>Sant Josep de sa Talaia</i>	<i>PLAYA CALA MOLÍ PM1</i>	<i>Excelente</i>
<i>Eivissa</i>	<i>Sant Josep de sa Talaia</i>	<i>PLAYA CALA TARIDA PM1</i>	<i>Excelente</i>
<i>Eivissa</i>	<i>Sant Josep de sa Talaia</i>	<i>PLAYA CALA TARIDA PM2</i>	<i>Excelente</i>
<i>Eivissa</i>	<i>Sant Josep de sa Talaia</i>	<i>PLAYA CALA VADELLA PM1</i>	<i>Excelente</i>
<i>Eivissa</i>	<i>Sant Josep de sa Talaia</i>	<i>PLAYA D'EN BOSSA PM1</i>	<i>Excelente</i>
<i>Eivissa</i>	<i>Sant Josep de sa Talaia</i>	<i>PLAYA ES CAVALLET PM1</i>	<i>Excelente</i>
<i>Eivissa</i>	<i>Sant Josep de sa Talaia</i>	<i>PLAYA ES PINET PM1</i>	<i>Excelente</i>
<i>Eivissa</i>	<i>Sant Josep de sa Talaia</i>	<i>PLAYA PORT DES TORRENT PM1</i>	<i>Excelente</i>
<i>Eivissa</i>	<i>Sant Josep de sa Talaia</i>	<i>PLAYA SALINES PM1</i>	<i>Excelente</i>
<i>Eivissa</i>	<i>Santa Eulalia del Ró</i>	<i>PLAYA CALA LLENYA PM1</i>	<i>Excelente</i>

ISLA	MUNICIPIO	PUNTO DE MUESTREO	CALIDAD
<i>Eivissa</i>	<i>Santa Eulalia del Río</i>	<i>PLAYA CALA LLONGA PM1</i>	<i>Excelente</i>
<i>Eivissa</i>	<i>Santa Eulalia del Río</i>	<i>PLAYA CALA MARTINA PM1</i>	<i>Excelente</i>
<i>Eivissa</i>	<i>Santa Eulalia del Río</i>	<i>PLAYA CALA NOVA PM1</i>	<i>Excelente</i>
<i>Eivissa</i>	<i>Santa Eulalia del Río</i>	<i>PLAYA CALA PADA PM1</i>	<i>Excelente</i>
<i>Eivissa</i>	<i>Santa Eulalia del Río</i>	<i>PLAYA DE SANTA EULÀRIA PM1</i>	<i>Excelente</i>
<i>Eivissa</i>	<i>Santa Eulalia del Río</i>	<i>PLAYA DES CANAR PM1</i>	<i>Buena</i>
<i>Eivissa</i>	<i>Santa Eulalia del Río</i>	<i>PLAYA DES RIU PM1</i>	<i>Excelente</i>
<i>Eivissa</i>	<i>Santa Eulalia del Río</i>	<i>PLAYA ES FIGUERAL PM1</i>	<i>Excelente</i>
<i>Mallorca</i>	<i>Alcúdia</i>	<i>PLAYA AUCANADA PM1</i>	<i>Excelente</i>
<i>Mallorca</i>	<i>Alcúdia</i>	<i>PLAYA AUCANADA PM2</i>	<i>Excelente</i>
<i>Mallorca</i>	<i>Alcúdia</i>	<i>PLAYA BARCARÉS PM1</i>	<i>Buena</i>
<i>Mallorca</i>	<i>Alcúdia</i>	<i>PLAYA MARINA PM1</i>	<i>Excelente</i>
<i>Mallorca</i>	<i>Alcúdia</i>	<i>PLAYA PORT D'ALCÚDIA PM1</i>	<i>Excelente</i>
<i>Mallorca</i>	<i>Alcúdia</i>	<i>PLAYA PORT D'ALCÚDIA PM2</i>	<i>Excelente</i>
<i>Mallorca</i>	<i>Alcúdia</i>	<i>PLAYA PORT D'ALCÚDIA PM3</i>	<i>Excelente</i>
<i>Mallorca</i>	<i>Alcúdia</i>	<i>PLAYA PORT D'ALCÚDIA PM4</i>	<i>Excelente</i>
<i>Mallorca</i>	<i>Alcúdia</i>	<i>PLAYA SANT JOAN PM1</i>	<i>Excelente</i>
<i>Mallorca</i>	<i>Alcúdia</i>	<i>PLAYA SANT PERE PM1</i>	<i>Excelente</i>
<i>Mallorca</i>	<i>Andratx</i>	<i>PLAYA CAMP DE MAR PM1</i>	<i>Buena</i>
<i>Mallorca</i>	<i>Andratx</i>	<i>PLAYA CAMP DE MAR PM2</i>	<i>Buena</i>
<i>Mallorca</i>	<i>Andratx</i>	<i>PLAYA PORT D'ANDRATX PM1</i>	<i>Buena</i>
<i>Mallorca</i>	<i>Andratx</i>	<i>PLAYA PORT D'ANDRATX PM2</i>	<i>Excelente</i>
<i>Mallorca</i>	<i>Andratx</i>	<i>PLAYA SANT ELM PM1</i>	<i>Excelente</i>

Calidad de las Aguas de Baño en España. 2011

ISLA	MUNICIPIO	PUNTO DE MUESTREO	CALIDAD
Mallorca	Artà	PLAYA COLÒNIA SANT PERE PM1	Excelente
Mallorca	Calvià	PLAYA CALA PORTALS PM1	Excelente
Mallorca	Calvià	PLAYA CALA VINYES PM1	Buena
Mallorca	Calvià	PLAYA DE ILLETES PM1	Excelente
Mallorca	Calvià	PLAYA DE ILLETES PM2	Excelente
Mallorca	Calvià	PLAYA DE PALMA NOVA PM1	Excelente
Mallorca	Calvià	PLAYA DE PALMA NOVA PM2	Excelente
Mallorca	Calvià	PLAYA DE PALMA NOVA PM3	Excelente
Mallorca	Calvià	PLAYA DE PALMA NOVA PM4	Excelente
Mallorca	Calvià	PLAYA DE PEGUERA PM1	Excelente
Mallorca	Calvià	PLAYA DE PEGUERA PM2	Excelente
Mallorca	Calvià	PLAYA DE PEGUERA PM3	Excelente
Mallorca	Calvià	PLAYA DE PORTALS NOUS PM1	Excelente
Mallorca	Calvià	PLAYA MAGALUF PM1	Excelente
Mallorca	Calvià	PLAYA MAGALUF PM2	Buena
Mallorca	Calvià	PLAYA MAGALUF PM3	Suficiente
Mallorca	Calvià	PLAYA SANTA PONÇA PM1	Excelente
Mallorca	Calvià	PLAYA SANTA PONÇA PM2	Excelente
Mallorca	Campos	PLAYA ES TRENC PM1	Excelente
Mallorca	Campos	PLAYA SA RÀPITA PM1	Excelente
Mallorca	Campos	PLAYA SES COVETES PM1	Excelente
Mallorca	Capdepera	PLAYA CALA AGULLA PM1	Excelente
Mallorca	Capdepera	PLAYA CALA GAT PM1	Excelente

Calidad de las Aguas de Baño en España. 2011

ISLA	MUNICIPIO	PUNTO DE MUESTREO	CALIDAD
Mallorca	Capdepera	PLAYA CALA LLITERES PM1	Excelente
Mallorca	Capdepera	PLAYA CALA MESQUIDA PM1	Excelente
Mallorca	Capdepera	PLAYA CANYAMEL PM1	Excelente
Mallorca	Capdepera	PLAYA FONT DE SA CALA PM1	Excelente
Mallorca	Capdepera	PLAYA SON MOLL PM1	Buena
Mallorca	Felanitx	PLAYA CALA FERRERA PM1	Excelente
Mallorca	Felanitx	PLAYA CALA MARÇAL PM1	Excelente
Mallorca	Felanitx	PLAYA CALA SA NAU PM1	Excelente
Mallorca	Felanitx	PLAYA PORTO COLOM PM1	Excelente
Mallorca	Llucmajor	PLAYA CALA BLAVA PM1	Excelente
Mallorca	Llucmajor	PLAYA CALA PI PM1	Excelente
Mallorca	Llucmajor	PLAYA S'ARENAL PM1	Excelente
Mallorca	Llucmajor	PLAYA S'ARENAL PM2	Suficiente
Mallorca	Llucmajor	PLAYA S'ARENAL PM3	Suficiente
Mallorca	Llucmajor	PLAYA S'ARENAL PM4	Suficiente
Mallorca	Llucmajor	PLAYA S'ESTANYOL PM1	Excelente
Mallorca	Manacor	PLAYA CALA ANGUILA PM1	Excelente
Mallorca	Manacor	PLAYA CALA ANTENA PM1	Excelente
Mallorca	Manacor	PLAYA CALA DOMINGOS PM1	Excelente
Mallorca	Manacor	PLAYA CALA MANDIA PM1	Excelente
Mallorca	Manacor	PLAYA CALA MURADA PM1	Excelente
Mallorca	Manacor	PLAYA CALA TROPICANA PM1	Excelente
Mallorca	Manacor	PLAYA CLUB NAÚTICO PORTO CRISTO PM1	Excelente

ISLA	MUNICIPIO	PUNTO DE MUESTREO	CALIDAD
Mallorca	Manacor	PLAYA PORTO CRISTO PM1	Buena
Mallorca	Manacor	PLAYA S'ESTANY D'EN MAS (CALA ROMÀNTICA) PM1	Excelente
Mallorca	Manacor	PLAYA S'ILLOT DE MANACOR PM1	Excelente
Mallorca	Muro	PLAYA DE MURO PM1	Excelente
Mallorca	Muro	PLAYA DE MURO PM2	Excelente
Mallorca	Muro	PLAYA DE MURO PM3	Excelente
Mallorca	Palma de Mallorca	PLAYA CALA ESTÀNCIA PM1	Excelente
Mallorca	Palma de Mallorca	PLAYA CALA ESTÀNCIA PM2	Excelente
Mallorca	Palma de Mallorca	PLAYA CALA ESTÀNCIA PM3	Excelente
Mallorca	Palma de Mallorca	PLAYA CALA MAJOR PM1	Excelente
Mallorca	Palma de Mallorca	PLAYA CALA MAJOR PM2	Excelente
Mallorca	Palma de Mallorca	PLAYA CAN PERE ANTONI PM1	Excelente
Mallorca	Palma de Mallorca	PLAYA CAN PERE ANTONI PM2	Excelente
Mallorca	Palma de Mallorca	PLAYA CIUTAT JARDÍ PM1	Excelente
Mallorca	Palma de Mallorca	PLAYA CIUTAT JARDÍ PM2	Excelente
Mallorca	Palma de Mallorca	PLAYA DE PALMA PM1	Excelente
Mallorca	Palma de Mallorca	PLAYA DE PALMA PM2	Excelente
Mallorca	Palma de Mallorca	PLAYA DE PALMA PM3	Excelente
Mallorca	Palma de Mallorca	PLAYA DE PALMA PM4	Excelente
Mallorca	Palma de Mallorca	PLAYA DE PALMA PM5	Excelente
Mallorca	Palma de Mallorca	PLAYA DE PALMA PM6	Excelente
Mallorca	Pollença	PLAYA CALA BARQUES (CALA SANT VICENÇ) PM1	Excelente
Mallorca	Pollença	PLAYA CALA MOLINS (CALA SANT VICENÇ) PM1	Excelente

Calidad de las Aguas de Baño en España. 2011

ISLA	MUNICIPIO	PUNTO DE MUESTREO	CALIDAD
Mallorca	Pollença	PLAYA D'ALBERCUIX(PORT DE POLLENÇA) PM1	Excelente
Mallorca	Pollença	PLAYA D'ALBERCUIX(PORT DE POLLENÇA) PM2	Excelente
Mallorca	Pollença	PLAYA D'ALBERCUIX(PORT DE POLLENÇA) PM3	Insuficiente
Mallorca	Pollença	PLAYA DELS TAMARELLS (PORT DE POLLENÇA) PM1	Excelente
Mallorca	Pollença	PLAYA DELS TAMARELLS (PORT DE POLLENÇA) PM2	Excelente
Mallorca	Pollença	PLAYA DELS TAMARELLS (PORT DE POLLENÇA) PM3	Excelente
Mallorca	Pollença	PLAYA FORMENTOR PM1	Excelente
Mallorca	Pollença	PLAYA LLENAIRE(PORT DE POLLENÇA) PM1	Excelente
Mallorca	Salines (Ses)	PLAYA DES MARQUÈS PM1	Excelente
Mallorca	Salines (Ses)	PLAYA ES DOLÇ PM1	Excelente
Mallorca	Salines (Ses)	PLAYA SES ROQUETES PM1	Excelente
Mallorca	Sant Llorenç des Cardassar	PLAYA CALA MILLOR (CALA NAU) PM1	Excelente
Mallorca	Sant Llorenç des Cardassar	PLAYA SA COMA PM1	Excelente
Mallorca	Sant Llorenç des Cardassar	PLAYA S'ILLOT DE SANT LLORENÇ PM1	Excelente
Mallorca	Santa Margalida	PLAYA CAN PICAFORT PM1	Excelente
Mallorca	Santa Margalida	PLAYA CAN PICAFORT PM2	Excelente
Mallorca	Santa Margalida	PLAYA SON BAULÓ PM1	Excelente
Mallorca	Santa Margalida	PLAYA SON SERRA PM1	Excelente
Mallorca	Santanyí	PLAYA CALA D'OR PM1	Excelente
Mallorca	Santanyí	PLAYA CALA EGOS PM1	Buena
Mallorca	Santanyí	PLAYA CALA ESMERALDA PM1	Buena
Mallorca	Santanyí	PLAYA CALA GRAN PM1	Excelente
Mallorca	Santanyí	PLAYA CALA LLOMBARDS PM1	Excelente

ISLA	MUNICIPIO	PUNTO DE MUESTREO	CALIDAD
Mallorca	Santanyí	PLAYA CALA MONDRAGÓ PM1	Excelente
Mallorca	Santanyí	PLAYA CALA SANTANYÍ PM1	Excelente
Mallorca	Sóller	PLAYA PORT DE SÓLLER PM1	Excelente
Mallorca	Sóller	PLAYA PORT DE SÓLLER PM2	Buena
Mallorca	Sóller	PLAYA PORT DE SÓLLER PM3	Suficiente
Mallorca	Sóller	PLAYA PORT DE SÓLLER PM4	Buena
Mallorca	Son Servera	PLAYA CALA BONA PM1	Excelente
Mallorca	Son Servera	PLAYA CALA MILLOR PM1	Excelente
Mallorca	Son Servera	PLAYA COSTA DELS PINS PM1	Excelente
Mallorca	Son Servera	PLAYA ES RIBELL PM1	Excelente
Mallorca	Son Servera	PLAYA PORT VELL PM1	Excelente
Menorca	Alaior	PLAYA CALA EN PORTER PM1	Excelente
Menorca	Alaior	PLAYA SON BOU PM1	Excelente
Menorca	Castell (Es)	PLAYA CALA PADERA PM1	Insuficiente
Menorca	Castell (Es)	PLAYA SANT ESTEVE PM1	Buena
Menorca	Ciudadella de Menorca	PLAYA CALA BLANCA PM1	Excelente
Menorca	Ciudadella de Menorca	PLAYA CALA EN BLANES PM1	Excelente
Menorca	Ciudadella de Menorca	PLAYA CALA EN BOSCH PM1	Excelente
Menorca	Ciudadella de Menorca	PLAYA CALA EN FORCAT PM1	Excelente
Menorca	Ciudadella de Menorca	PLAYA CALA MORELL PM1	Excelente
Menorca	Ciudadella de Menorca	PLAYA GRAN PM1	Excelente
Menorca	Ciudadella de Menorca	PLAYA SA CALETA PM1	Buena
Menorca	Ciudadella de Menorca	PLAYA SANTANDRIA PM1	Excelente

ISLA	MUNICIPIO	PUNTO DE MUESTREO	CALIDAD
Menorca	Ciudadella de Menorca	PLAYA SON XORIGUER PM1	Excelente
Menorca	Ferrerries	PLAYA CALA GALDANA PM1	Excelente
Menorca	Ferrerries	PLAYA CALA GALDANA PM2	Excelente
Menorca	Mahón	PLAYA CALA BINIDALÍ PM1	Excelente
Menorca	Mahón	PLAYA CALA CANUTELLS PM1	Excelente
Menorca	Mahón	PLAYA CALA MESQUIDA PM1	Excelente
Menorca	Mahón	PLAYA ES GRAU PM1	Excelente
Menorca	Mercadal (Es)	PLAYA ARENAL D'EN CASTELL PM1	Excelente
Menorca	Mercadal (Es)	PLAYA DES VIVER PM1	Excelente
Menorca	Mercadal (Es)	PLAYA SES SALINES PM1	Excelente
Menorca	Mercadal (Es)	PLAYA SON SAURA PM1	Excelente
Menorca	Mercadal (Es)	PLAYA TIRANT PM1	Excelente
Menorca	Migjorn Gran (Es)	PLAYA SANT ADEODATO PM1	Excelente
Menorca	Migjorn Gran (Es)	PLAYA SANT TOMÀS PM1	Excelente
Menorca	Sant Lluís	PLAYA BINIANCOLLA PM1	Excelente
Menorca	Sant Lluís	PLAYA BINIBECA PM1	Excelente
Menorca	Sant Lluís	PLAYA BINISAFUA PM1	Excelente
Menorca	Sant Lluís	PLAYA CALA ALCAUFAR PM1	Excelente
Menorca	Sant Lluís	PLAYA PUNTA PRIMA PM1	Excelente

LA RIOJA

Continental

PROVINCIA	MUNICIPIO	PUNTO DE MUESTREO	CALIDAD
<i>La Rioja</i>	<i>Ortigosa de Cameros</i>	<i>EMBALSE GONZÁLEZ-LACASA ORTIGOSA DE CAMEROS PM1</i>	<i>Excelente</i>

MADRID

Continental

PROVINCIA	MUNICIPIO	PUNTO DE MUESTREO	CALIDAD
<i>Madrid</i>	<i>Aldea del Fresno</i>	<i>RIO ALBERCHE ALDEA DEL FRESNO PM1</i>	<i>Suficiente</i>
<i>Madrid</i>	<i>Estremera</i>	<i>RIO TAJO ESTREMERAS PM1</i>	<i>Buena</i>
<i>Madrid</i>	<i>Manzanares el Real</i>	<i>RIO MANZANARES MANZANARES EL REAL PM1</i>	<i>Suficiente</i>
<i>Madrid</i>	<i>Rascafría</i>	<i>RIO LOZOYA RASCAFRÍA PM1</i>	<i>Excelente</i>
<i>Madrid</i>	<i>San Martín de Valdeiglesias</i>	<i>EMBALSE SAN JUAN SAN MARTÍN DE VALDEIGLESIAS PM1</i>	<i>Excelente</i>
<i>Madrid</i>	<i>San Martín de Valdeiglesias</i>	<i>EMBALSE SAN JUAN SAN MARTÍN DE VALDEIGLESIAS PM2</i>	<i>Excelente</i>

MURCIA

Marítimas

PROVINCIA	MUNICIPIO	PUNTO DE MUESTREO	CALIDAD
Murcia	Águilas	PLAYA CALABARDINA PM1	Excelente
Murcia	Águilas	PLAYA CALARREONA PM1	Excelente
Murcia	Águilas	PLAYA DE LEVANTE PM1	Excelente
Murcia	Águilas	PLAYA DE PONIENTE PM1	Excelente
Murcia	Águilas	PLAYA EL HORNILLO PM1	Excelente
Murcia	Águilas	PLAYA LA CAROLINA PM1	Excelente
Murcia	Águilas	PLAYA LA COLA PM1	Excelente
Murcia	Águilas	PLAYA LA COLONIA PM1	Excelente
Murcia	Águilas	PLAYA LA HIGUERICA PM1	Excelente
Murcia	Águilas	PLAYA LAS DELICIAS PM1	Excelente
Murcia	Águilas	PLAYA MATALENTISCO PM1	Excelente
Murcia	Alcázares (Los)	PLAYA LAS PALMERAS PM1	Excelente
Murcia	Alcázares (Los)	PLAYA LOS NAREJOS PM1	Excelente
Murcia	Alcázares (Los)	PLAYA PASEO CARRIÓN PM1	Excelente
Murcia	Alcázares (Los)	PLAYA PASEO DE LA CONCHA PM1	Excelente
Murcia	Alcázares (Los)	PLAYA PASEO DE MANZANARES PM1	Buena
Murcia	Alcázares (Los)	PLAYA PASEO DEL ESPEJO PM1	Excelente

Calidad de las Aguas de Baño en España. 2011

PROVINCIA	MUNICIPIO	PUNTO DE MUESTREO	CALIDAD
Murcia	Cartagena	PLAYA BOCARRAMBLA PM1	Excelente
Murcia	Cartagena	PLAYA CALA CORTINA PM1	Excelente
Murcia	Cartagena	PLAYA CALA DEL PINO PM1	Excelente
Murcia	Cartagena	PLAYA CALA FLORES PM1	Excelente
Murcia	Cartagena	PLAYA CALBLANQUE PM1	Excelente
Murcia	Cartagena	PLAYA DE CAVANNAS PM1	Excelente
Murcia	Cartagena	PLAYA DE LA GOLA PM1	Excelente
Murcia	Cartagena	PLAYA DEL BARCO PM1	Excelente
Murcia	Cartagena	PLAYA EL PORTUS PM1	Excelente
Murcia	Cartagena	PLAYA EL VIVERO PM1	Excelente
Murcia	Cartagena	PLAYA ENTREMARES PM1	Excelente
Murcia	Cartagena	PLAYA ESTRELLA DE MAR PM1	Excelente
Murcia	Cartagena	PLAYA GALUA PM1	Excelente
Murcia	Cartagena	PLAYA HONDA PM1	Excelente
Murcia	Cartagena	PLAYA ISLA PLANA PM1	Excelente
Murcia	Cartagena	PLAYA ISLAS MENORES PM1	Excelente
Murcia	Cartagena	PLAYA ISLAS MENORES PM2	Excelente
Murcia	Cartagena	PLAYA LA AZOHIA PM1	Excelente
Murcia	Cartagena	PLAYA LAS AMOLADERAS PM1	Excelente
Murcia	Cartagena	PLAYA LAS SIRENAS PM1	Excelente
Murcia	Cartagena	PLAYA LEVANTE-CABO PALOS PM1	Excelente
Murcia	Cartagena	PLAYA LOS NIETOS PM1	Excelente
Murcia	Cartagena	PLAYA LOS NIETOS PM2	Excelente

Calidad de las Aguas de Baño en España. 2011

PROVINCIA	MUNICIPIO	PUNTO DE MUESTREO	CALIDAD
Murcia	Cartagena	PLAYA LOS URRUTIAS PM1	Excelente
Murcia	Cartagena	PLAYA LOS URRUTIAS PM2	Excelente
Murcia	Cartagena	PLAYA MAR DE CRISTAL PM1	Excelente
Murcia	Cartagena	PLAYA PARAISO PM1	Excelente
Murcia	Cartagena	PLAYA PUERTO BELLO PM1	Excelente
Murcia	Cartagena	PLAYA PUNTA BRAVA PM1	Excelente
Murcia	Cartagena	PLAYA SAN GINES PM1	Excelente
Murcia	Cartagena	PLAYA VILLAS CARAVANNING PM1	Excelente
Murcia	Lorca	PLAYA CALNEGRE PM1	Excelente
Murcia	Lorca	PLAYA PUNTA DE CALNEGRE PM1	Excelente
Murcia	Mazarrón	PLAYA BAHIA PM1	Excelente
Murcia	Mazarrón	PLAYA BOLNUEVO PM1	Excelente
Murcia	Mazarrón	PLAYA DEL PUERTO PM1	Excelente
Murcia	Mazarrón	PLAYA EL ALAMILLO PM1	Excelente
Murcia	Mazarrón	PLAYA GRANDE-CASTELLAR PM1	Excelente
Murcia	Mazarrón	PLAYA LA ISLA PM1	Excelente
Murcia	Mazarrón	PLAYA NARES PM1	Excelente
Murcia	Mazarrón	PLAYA PLAYA RIGUETE PM1	Excelente
Murcia	San Javier	PLAYA ANTILLAS PM1	Excelente
Murcia	San Javier	PLAYA BARNUEVO PM1	Buena
Murcia	San Javier	PLAYA DEL GALAN PM1	Excelente
Murcia	San Javier	PLAYA EL CASTILLICO PM1	Excelente
Murcia	San Javier	PLAYA EL PEDRUCHILLO PM1	Excelente

Calidad de las Aguas de Baño en España. 2011

PROVINCIA	MUNICIPIO	PUNTO DE MUESTREO	CALIDAD
Murcia	San Javier	PLAYA EL TABAL PM1	Excelente
Murcia	San Javier	PLAYA LA ENSENADA DEL ESPARTO PM1	Excelente
Murcia	San Javier	PLAYA LA HITA PM1	Excelente
Murcia	San Javier	PLAYA LAS GAVIOTAS PM1	Excelente
Murcia	San Javier	PLAYA MISTRAL PM1	Excelente
Murcia	San Javier	PLAYA PASEO COLON PM1	Excelente
Murcia	San Javier	PLAYA PEDRUCHO NORTE PM1	Excelente
Murcia	San Javier	PLAYA PEDRUCHO SUR PM1	Excelente
Murcia	San Javier	PLAYA VENECIOLA PM1	Excelente
Murcia	San Javier	PLAYAS LOS ALISIOS PM1	Excelente
Murcia	San Pedro del Pinatar	PLAYA EL MOJON-DERECHA PM1	Excelente
Murcia	San Pedro del Pinatar	PLAYA LA LLANA-LAS SALINAS PM1	Excelente
Murcia	San Pedro del Pinatar	PLAYA LA MOTA PM1	Excelente
Murcia	San Pedro del Pinatar	PLAYA LA PUNTICA PM1	Excelente
Murcia	San Pedro del Pinatar	PLAYA TORRE DERRIBADA PM1	Excelente
Murcia	San Pedro del Pinatar	PLAYA VILLANANITOS PM1	Excelente
Murcia	Unión (La)	PLAYA PORTMAN-EL LASTRE PM1	Excelente

Continental

PROVINCIA	MUNICIPIO	PUNTO DE MUESTREO	CALIDAD
Murcia	Moratalla	RIO ALHARABE MORATALLA PM1	Buena

NAVARRA

Continetales

PROVINCIA	MUNICIPIO	PUNTO DE MUESTREO	CALIDAD
Navarra	Améscoa Baja	RIO UREDERRA AMÉSCOA BAJA PM1	Buena
Navarra	Beriáin	BALSA DE LA MOREA BERIÁIN PM1	Excelente
Navarra	Burgui/Burgi	RIO ESCA BURGUI/BURGI PM1	Buena
Navarra	Carcastillo	RIO ARAGON CARCASTILLO PM1	Excelente
Navarra	Estella/Lizarra	MANANTIAL AGUA SALADA ESTELLA/LIZARRA PM1	SC
Navarra	Guesálaz	EMBALSE ALLOZ GUESÁLAZ PM1	Excelente
Navarra	Navascués	BARRANCO DE LA FOZ DE BENASA NAVASCUÉS PM1	Excelente
Navarra	Ochagavía	RIO ANDUÑA OCHAGAVÍA PM1	Insuficiente
Navarra	Tudela	BALSA EL PULGUER TUDELA PM1	Excelente
Navarra	Uztárroz/Uztarroze	RIO UZTARROZ UZTÁRROZ/UZTARROZE PM1	Buena

PAÍS VASCO

Marítimas

PROVINCIA	MUNICIPIO	PUNTO DE MUESTREO	CALIDAD
Guipúzcoa	Deba	PLAYA DE DEBA PM1	Excelente
Guipúzcoa	Donostia-San Sebastián	PLAYA DE GROS/LA ZURRIOLA PM1	Excelente
Guipúzcoa	Donostia-San Sebastián	PLAYA DE GROS/LA ZURRIOLA PM2	Excelente
Guipúzcoa	Donostia-San Sebastián	PLAYA DE GROS/LA ZURRIOLA PM3	Excelente
Guipúzcoa	Donostia-San Sebastián	PLAYA DE LA CONCHA PM1	Excelente
Guipúzcoa	Donostia-San Sebastián	PLAYA DE LA CONCHA PM2	Excelente
Guipúzcoa	Donostia-San Sebastián	PLAYA DE LA CONCHA PM3	Excelente
Guipúzcoa	Donostia-San Sebastián	PLAYA DE ONDARRETA PM1	Excelente
Guipúzcoa	Donostia-San Sebastián	PLAYA DE ONDARRETA PM2	Excelente
Guipúzcoa	Getaria	PLAYA DE GAZTETAPE PM1	Excelente
Guipúzcoa	Getaria	PLAYA DE MALKORBE PM1	Excelente
Guipúzcoa	Hondarribia	PLAYA DE HONDARRIBIA PM1	Excelente
Guipúzcoa	Hondarribia	PLAYA DE HONDARRIBIA PM2	Excelente
Guipúzcoa	Mutriku	PLAYA DE MUTRIKU PM1	Buena
Guipúzcoa	Mutriku	PLAYA DE ONDARBELTZ PM1	Buena
Guipúzcoa	Mutriku	PLAYA DE SATURRARÁN PM1	Insuficiente
Guipúzcoa	Orio	PLAYA DE ANTILLA PM1	Buena

Calidad de las Aguas de Baño en España. 2011

PROVINCIA	MUNICIPIO	PUNTO DE MUESTREO	CALIDAD
<i>Guipúzcoa</i>	<i>Zarautz</i>	<i>PLAYA DE ZARAUTZ PM1</i>	<i>Buena</i>
<i>Guipúzcoa</i>	<i>Zarautz</i>	<i>PLAYA DE ZARAUTZ PM2</i>	<i>Excelente</i>
<i>Guipúzcoa</i>	<i>Zarautz</i>	<i>PLAYA DE ZARAUTZ PM3</i>	<i>Excelente</i>
<i>Guipúzcoa</i>	<i>Zumaia</i>	<i>PLAYA DE ITZURUN PM1</i>	<i>Excelente</i>
<i>Guipúzcoa</i>	<i>Zumaia</i>	<i>PLAYA DE SANTIAGO PM1</i>	<i>Suficiente</i>
<i>Vizcaya</i>	<i>Bakio</i>	<i>PLAYA DE BAKIO PM1</i>	<i>Buena</i>
<i>Vizcaya</i>	<i>Bermeo</i>	<i>PLAYA DE ARITXATXU PM1</i>	<i>Excelente</i>
<i>Vizcaya</i>	<i>Ea</i>	<i>PLAYA DE EA PM1</i>	<i>Excelente</i>
<i>Vizcaya</i>	<i>Getxo</i>	<i>PLAYA DE ARRIGUNAGA PM1</i>	<i>Excelente</i>
<i>Vizcaya</i>	<i>Getxo</i>	<i>PLAYA DE AZKORRI PM1</i>	<i>Excelente</i>
<i>Vizcaya</i>	<i>Getxo</i>	<i>PLAYA DE EREAGA PM1</i>	<i>Excelente</i>
<i>Vizcaya</i>	<i>Getxo</i>	<i>PLAYA DE EREAGA PM2</i>	<i>Excelente</i>
<i>Vizcaya</i>	<i>Getxo</i>	<i>PLAYA DE LAS ARENAS PM1</i>	<i>Suficiente</i>
<i>Vizcaya</i>	<i>Gorliz</i>	<i>PLAYA DE GORLIZ PM1</i>	<i>Excelente</i>
<i>Vizcaya</i>	<i>Gorliz</i>	<i>PLAYA DE GORLIZ PM2</i>	<i>Buena</i>
<i>Vizcaya</i>	<i>Gorliz</i>	<i>PLAYA DE GORLIZ PM3</i>	<i>Buena</i>
<i>Vizcaya</i>	<i>Ibarrangelu</i>	<i>PLAYA DE LAGA PM1</i>	<i>Excelente</i>
<i>Vizcaya</i>	<i>Ibarrangelu</i>	<i>PLAYA DE LAGA PM2</i>	<i>Excelente</i>
<i>Vizcaya</i>	<i>Ibarrangelu</i>	<i>PLAYA DE LAIDA PM1</i>	<i>Excelente</i>
<i>Vizcaya</i>	<i>Ibarrangelu</i>	<i>PLAYA DE LAIDA PM2</i>	<i>Buena</i>
<i>Vizcaya</i>	<i>Ispaster</i>	<i>PLAYA DE OGEIA PM1</i>	<i>Excelente</i>
<i>Vizcaya</i>	<i>Lekeitio</i>	<i>PLAYA DE ISUNTZA PM1</i>	<i>Buena</i>
<i>Vizcaya</i>	<i>Mendexa</i>	<i>PLAYA DE KARRASPIO PM1</i>	<i>Excelente</i>

PROVINCIA	MUNICIPIO	PUNTO DE MUESTREO	CALIDAD
<i>Vizcaya</i>	<i>Mendexa</i>	<i>PLAYA DE KARRASPIO PM2</i>	<i>Cerrada</i>
<i>Vizcaya</i>	<i>Mundaka</i>	<i>PLAYA DE LAIDATXU PM1</i>	<i>Insuficiente</i>
<i>Vizcaya</i>	<i>Muskiz</i>	<i>PLAYA LA ARENA - MUSKIZ PM1</i>	<i>Excelente</i>
<i>Vizcaya</i>	<i>Muskiz</i>	<i>PLAYA LA ARENA - MUSKIZ PM2</i>	<i>Excelente</i>
<i>Vizcaya</i>	<i>Ondarroa</i>	<i>PLAYA DE ARRIGORRI PM1</i>	<i>Buena</i>
<i>Vizcaya</i>	<i>Plentzia</i>	<i>PLAYA DE PLENTZIA PM1</i>	<i>Buena</i>
<i>Vizcaya</i>	<i>Sopelana</i>	<i>PLAYA DE ATXABIRIBIL-ARIETARRA PM1</i>	<i>Excelente</i>
<i>Vizcaya</i>	<i>Sopelana</i>	<i>PLAYA DE ATXABIRIBIL-ARIETARRA PM2</i>	<i>Excelente</i>
<i>Vizcaya</i>	<i>Sopelana</i>	<i>PLAYA DE ATXABIRIBIL-ARIETARRA PM3</i>	<i>Excelente</i>
<i>Vizcaya</i>	<i>Sopelana</i>	<i>PLAYA DE SOLANDOTES PM1</i>	<i>Excelente</i>
<i>Vizcaya</i>	<i>Sopelana</i>	<i>PLAYA DE SOLANDOTES PM2</i>	<i>Excelente</i>
<i>Vizcaya</i>	<i>Sukarrieta</i>	<i>PLAYA DE SAN ANTONIO PM1</i>	<i>Insuficiente</i>
<i>Vizcaya</i>	<i>Sukarrieta</i>	<i>PLAYA DE TOÑA PM1</i>	<i>SC</i>
<i>Vizcaya</i>	<i>Zierbena</i>	<i>PLAYA LA ARENA - ZIERBENA PM1</i>	<i>Excelente</i>

Continetales

PROVINCIA	MUNICIPIO	PUNTO DE MUESTREO	CALIDAD
Álava	Arrazua-Ubarrundia	EMBALSE ULLIBARRI GAMBOA ARRAZUA-UBARRUNDIA 02 PM1	Excelente
Álava	Arrazua-Ubarrundia	EMBALSE ULLIBARRI GAMBOA ARRAZUA-UBARRUNDIA 03 PM1	Excelente
Álava	Arrazua-Ubarrundia	EMBALSE ULLIBARRI GAMBOA ARRAZUA-UBARRUNDIA 04 PM1	Excelente
Álava	Barrundia	EMBALSE ULLIBARRI GAMBOA BARRUNDIA 02 PM1	Excelente
Álava	Barrundia	EMBALSE ULLIBARRI GAMBOA BARRUNDIA 03 PM1	Excelente

CEUTA

Marítimas

PROVINCIA	MUNICIPIO	PUNTO DE MUESTREO	CALIDAD
<i>Ceuta</i>	<i>Ceuta</i>	<i>PLAYA BENÍTEZ PM3</i>	<i>Excelente</i>
<i>Ceuta</i>	<i>Ceuta</i>	<i>PLAYA CALAMOCARRO PM1</i>	<i>Excelente</i>
<i>Ceuta</i>	<i>Ceuta</i>	<i>PLAYA CALAMOCARRO PM2</i>	<i>Excelente</i>
<i>Ceuta</i>	<i>Ceuta</i>	<i>PLAYA CHORRILLO PM1</i>	<i>Excelente</i>
<i>Ceuta</i>	<i>Ceuta</i>	<i>PLAYA CHORRILLO PM2</i>	<i>Excelente</i>
<i>Ceuta</i>	<i>Ceuta</i>	<i>PLAYA CHORRILLO PM3</i>	<i>Excelente</i>
<i>Ceuta</i>	<i>Ceuta</i>	<i>PLAYA LA ALMADRABA PM1</i>	<i>Excelente</i>
<i>Ceuta</i>	<i>Ceuta</i>	<i>PLAYA RIBERA PM3</i>	<i>Excelente</i>
<i>Ceuta</i>	<i>Ceuta</i>	<i>PLAYA TARAJAL PM1</i>	<i>Excelente</i>

MELILLA

Marítimas

PROVINCIA	MUNICIPIO	PUNTO DE MUESTREO	CALIDAD
Melilla	Melilla	PLAYA DE AGUADUL PM1	Excelente
Melilla	Melilla	PLAYA DE LA HÍPICA PM1	Excelente
Melilla	Melilla	PLAYA DE LA HÍPICA PM2	Excelente
Melilla	Melilla	PLAYA DE LOS CÁRABOS PM1	Excelente
Melilla	Melilla	PLAYA DE LOS GALÁPAGOS PM1	Excelente
Melilla	Melilla	PLAYA DE SAN LORENZO PM1	Excelente
Melilla	Melilla	PLAYA DEL HIPÓDROMO PM1	Excelente
Melilla	Melilla	PLAYA DEL HIPÓDROMO PM2	Excelente
Melilla	Melilla	PLAYA HORCAS COLORADAS PM1	Excelente

ANEXO II: Organismos competentes

ORGANISMOS AUTONÓMICOS RESPONSABLES DEL CONTROL DE LA CALIDAD DE LAS AGUAS DE BAÑO

C. Autónoma	Organismo
Andalucía	Secretaría General de Salud Pública y Participación. Sevilla
Aragón	Dirección General de Salud Pública. Zaragoza
C. Madrid	Dirección General de Ordenación e Inspección. Madrid
C. Valenciana	Dirección General del Agua. Valencia
C. A. Ceuta	Consejería de Sanidad y Consumo. Ceuta
C. A. Melilla	Dirección General de Sanidad y Consumo Melilla
C. F. Navarra	Dirección General de Medio Ambiente y Agua Pamplona
Canarias	Dirección General de Salud Pública Santa Cruz de Tenerife
Cantabria	Dirección General de Salud Pública Santander
Castilla y León	Dirección General de Salud Pública Valladolid
Castilla-La Mancha	Dirección General de Salud Pública, Drogodependencias y Consumo. Toledo
Cataluña	Agencia Catalana del Agua Barcelona
Extremadura	Dirección General de Salud Pública Mérida
Galicia	Dirección General de Innovación y Gestión de la Salud Pública Santiago de Compostela
I. Baleares	Dirección General de Salud Pública y Consumo Palma de Mallorca
La Rioja	Dirección General de Salud y Consumo Logroño
P. Asturias	Dirección General Salud Pública Oviedo
País Vasco	Dirección de Salud Pública Vitoria
R. Murcia	Dirección General de Salud Pública Murcia

ANEXO III: Legislación aplicable

REAL DECRETO 1341/2007, DE 11 DE OCTUBRE, SOBRE LA GESTIÓN DE LA CALIDAD DE LAS AGUAS DE BAÑO.

La Ley 14/1986, de 25 de abril, General de Sanidad, establece la obligación de las Administraciones públicas sanitarias de orientar sus actuaciones prioritariamente a la promoción de la salud y la prevención de las enfermedades.

La citada ley prevé que las actividades y productos que, directa o indirectamente, puedan tener consecuencias negativas para la salud, sean sometidos a control por las Administraciones públicas. Una de estas actividades es el uso recreativo del agua, en concreto las zonas de aguas de baño naturales.

Por otro lado, el texto refundido de la Ley de Aguas, aprobado por el Real Decreto Legislativo 1/2001, de 20 de julio, tiene como objeto la regulación del dominio público hidráulico, del uso del agua y del ejercicio de las competencias atribuidas al Estado en las materias relacionadas con dicho dominio en el marco de las competencias delimitadas en el artículo 149 de la Constitución Española.

El Real Decreto 734/1988, de 1 de julio, por el que se establecen normas de calidad de las aguas de baño, incorporó a nuestro ordenamiento jurídico la Directiva 76/160/CEE del Consejo, de 8 de diciembre de 1975, relativa a la calidad de las aguas de baño.

La aprobación de la Directiva 2006/7/CE del Parlamento Europeo y del Consejo, de 15 de febrero de 2006, relativa a la gestión de la calidad de las aguas de baño y por la que se deroga la Directiva 76/160/CEE, exige su incorporación al derecho interno español mediante la elaboración de una norma que recoja las nuevas especificaciones de carácter científico y técnico, y que posibilite un marco legal más acorde, tanto con las necesidades actuales como con los avances y progresos de los últimos años en lo que a las aguas de baño se refiere, estableciendo las medidas sanitarias y de control necesarias para la protección de la salud de los bañistas, siendo éste el objeto principal de este real decreto, así como conservar, proteger y mejorar la calidad del medio ambiente en complemento de la Directiva 2000/60/CE del Parlamento Europeo y del Consejo, de 23 de octubre de 2000, por la que se establece un marco comunitario de actuación en el ámbito de la política de aguas.

Asimismo la Directiva 2006/7/CE exige una coordinación estrecha con el resto de la legislación comunitaria en materia de aguas, como la Directiva 91/271/CEE del Consejo, de 21 de mayo de 1991, sobre el tratamiento de aguas residuales urbanas, la Directiva 91/676/CEE del Consejo, de 12 de diciembre de 1991, relativa a la protección de las aguas contra la contaminación producida por nitratos utilizados en la agricultura, y la mencionada Directiva 2000/60/CE del Parlamento Europeo y del Consejo, de 23 de octubre de 2000.

Dada la importancia que supone el uso de las zonas de aguas de baño para la salud humana, se hace necesario el establecimiento a escala nacional de criterios sanitarios de calidad. Estos criterios se aplicarán a las aguas de baño y allí donde no exista una prohibición expresa de baño o recomendación de abstenerse del mismo de forma permanente.

Por otra parte, se fijan parámetros y valores paramétricos a cumplir en el punto de muestreo designado por la autoridad sanitaria. Estos valores se basan principalmente en las recomendaciones de la Organización Mundial de la Salud y en motivos de salud pública, aplicándose, en algunos casos, el principio de precaución para asegurar un alto nivel de protección de la salud de los bañistas. Ante incumplimientos de los criterios de calidad que señala esta disposición, será necesaria la investigación de la causa subyacente y garantizar que se apliquen lo antes posible las medidas correctoras y preventivas para la protección de la salud de los bañistas.

Además, el público deberá recibir información suficiente y oportuna sobre la calidad de las zonas de aguas de baño, las medidas correctoras y preventivas, así como todos aquellos aspectos que afecten a las zonas de aguas de baño y que puedan implicar un riesgo para la salud de los bañistas.

El Ministerio de Sanidad y Consumo coordina el sistema de información nacional de zonas de aguas de baño, cuya unidad de información es la zona de aguas de baño que incluye la playa y sus aguas de baño, y elabora los informes nacionales anuales destinados a la información pública y, en cumplimiento con las obligaciones comunitarias, a la Comisión de la Unión Europea.

El carácter técnico de la materia regulada en este real decreto hace necesario la adopción de esta disposición reglamentaria, como instrumento normativo idóneo para completar y asegurar el cumplimiento de la regulación básica aplicable a la gestión de la calidad de las aguas baño

En la elaboración de este real decreto han sido oídos los sectores afectados, consultadas las comunidades autónomas y ha emitido informe previo la Agencia Española de Protección de Datos.

Este real decreto se dicta al amparo de lo dispuesto en el artículo 149.1 de la Constitución que reserva al Estado la exclusiva competencia, en la regla 16.^a sobre bases y coordinación general de la sanidad y en la regla 23.^a, sobre legislación básica sobre protección del medio ambiente, sin perjuicio de las facultades de las comunidades autónomas, para establecer normas adicionales de protección.

En su virtud, a propuesta del Ministro de Sanidad y Consumo y de la Ministra de Medio Ambiente, con la aprobación previa de la Ministra de Administraciones Públicas, de acuerdo con el Consejo de Estado y previa deliberación del Consejo de Ministros en su reunión del día

DISPONGO:

Artículo 1. Objeto.

Este real decreto tiene por objeto:

- 1. Establecer los criterios sanitarios que deben cumplir las aguas de baño, para garantizar su calidad con el fin de proteger la salud humana de los efectos adversos derivados de cualquier tipo de contaminación.*
- 2. Conservar, proteger y mejorar la calidad del medio ambiente en complemento al texto refundido de la Ley de Aguas, aprobado por el Real Decreto Legislativo 1/2001, de 20 de julio.*
- 3. Establecer disposiciones mínimas para el control, la clasificación, las medidas de gestión y el suministro de información al público sobre la calidad de las zonas de aguas de baño.*

Artículo 2. Ámbito de aplicación.

- 1. Esta disposición será de aplicación a las aguas de baño y su playa, tal como se definen en el artículo 3.*
- 2. Quedan excluidas del ámbito de la aplicación de este real decreto:*
 - a) Las piscinas de natación y de aguas termales de estaciones balnearias y de balnearios urbanos.*
 - b) Las aguas confinadas de forma natural o artificial, sujetas a un tratamiento o empleadas con fines terapéuticos.*
 - c) Las aguas confinadas artificialmente y separadas de las aguas superficiales y de las aguas subterráneas, excepto las piscinas fluviales o similares.*

Artículo 3. Definiciones.

A los efectos de este real decreto se entenderá por:

- a) Aguas de baño: cualquier elemento de aguas superficiales donde se prevea que puedan bañarse un número importante de personas o exista una actividad cercana relacionada directamente con el baño y en el que no exista una prohibición permanente de baño ni se haya formulado una recomendación permanente de abstenerse del mismo y donde no exista peligro objetivo para el público.*

b) Aguas superficiales, aguas subterráneas, aguas continentales, aguas de transición, aguas costeras, masa de agua superficial, masa de agua artificial, masa de agua muy modificada, cuenca hidrográfica y demarcación hidrográfica: se aplicarán a estos términos las definiciones que de los mismos se recogen en los artículos 16, 16 bis y 40 bis del texto refundido de la Ley de Aguas aprobado por el Real Decreto Legislativo 1/2001, de 20 de julio.

c) Autoridad competente:

1.º Autoridad sanitaria: la que tenga encomendado, en el ámbito de cada comunidad autónoma, el cometido de garantizar el cumplimiento de los requisitos sanitarios de este real decreto.

2.º Órgano ambiental: el órgano que tenga encomendado, en el ámbito de cada comunidad autónoma, el cometido de garantizar el cumplimiento de las competencias ambientales e hidráulicas de este real decreto, y el Ministerio de Medio Ambiente, a través de los organismos de cuenca, para demarcaciones hidrográficas intercomunitarias.

3.º Autoridad autonómica: la que tenga encomendado, en el ámbito de cada comunidad autónoma, el cometido de garantizar el cumplimiento de las medidas de gestión previstas en este real decreto y que no estén contempladas en los párrafos 1º y 2º.

4.º Administración local: la que corresponda, en su caso, en el ámbito de sus competencias.

d) Contaminación: la presencia de contaminación microbiana o de otros organismos, residuos o sustancias químicas, que afecten a la calidad de las aguas de baño y entrañen un riesgo para la salud de los bañistas, según lo previsto en el anexo I.

e) Contaminación de corta duración: la contaminación microbiana, por *Escherichia coli* o *Enterococos* intestinales, cuyas causas sean claramente identificables, y cuando se prevea que no va a afectar a la calidad de las aguas de baño por un período superior a 72 horas a partir del primer momento en que se detecte la contaminación y se haya visto afectada la calidad de las aguas de baño, y el órgano ambiental haya establecido procedimientos de predicción y gestión para la misma.

f) Evaluación de la calidad de las aguas de baño: el proceso de valoración anual de la calidad de las aguas de baño con arreglo al método de evaluación definido en el anexo II.

g) Medidas de gestión: aquellas acciones que se realicen para llevar a cabo lo descrito en los artículos 4, 6, 8, 10, 11, 12 y 13.

h) Número importante de bañistas: número mínimo de usuarios que la autoridad competente considere relevante, habida cuenta, en particular, de las pautas pasadas, de la existencia de infraestructuras o instalaciones, o de cualquier otra medida adoptada a fin de promover el baño.

i) Playa: margen, orilla o ribera que rodea las aguas de baño continentales o marítimas, en superficie casi plana que tenga o no vegetación, formada por la acción del agua o del viento o por otras causas naturales o artificiales.

j) Prohibición de baño permanente o recomendación permanente de abstenerse del baño: cuando la prohibición o recomendación de carácter temporal tenga una duración, como mínimo, de una temporada de baño completa.

k) Proliferación de cianobacterias: Se entenderá por proliferación de cianobacterias una acumulación de cianobacterias en forma de floraciones algales, cenobios o espuma.

l) Público interesado: cualquier persona física o jurídica, así como sus asociaciones, organizaciones o grupos constituidos con arreglo a la normativa que les sea de aplicación, según señala la Ley 9/2006, de 28 de abril, sobre evaluación de los efectos de determinados planes y programas en el medio ambiente.

m) Punto de control ambiental: el lugar designado por el órgano ambiental para efectuar la toma de muestras para el control de las causas de contaminación que pudieran afectar a las zonas de aguas de baño, atendiendo a los perfiles de cada una de ellas.

n) Punto de muestreo: el lugar designado por la autoridad sanitaria para efectuar la toma de muestras para el control de la calidad de las aguas de baño, ubicado donde se prevea mayor presencia de bañistas, teniendo en cuenta el mayor riesgo de contaminación según el perfil de las aguas de baño. Cada agua de baño deberá tener, al menos, un punto de muestreo.

ñ) *Registro de zonas protegidas: registro en el que se deben declarar las aguas de baño y que formará parte del plan hidrológico de cuenca, establecido en el artículo 99 bis del texto refundido de la Ley de Aguas.*

o) *Serie de datos sobre calidad de las aguas de baño: los datos obtenidos de conformidad con lo dispuesto en el artículo 6.*

p) *Situaciones de incidencia: las que se describen a continuación:*

1.º Situación anómala: un hecho o una combinación de hechos que afecten a la calidad de las aguas de baño del lugar de que se trate y cuya frecuencia previsible no supere una vez cada cuatro años.

2.º Circunstancia excepcional: una situación inesperada que tenga, o se presuma razonablemente que pueda tener, un efecto nocivo en la calidad de las aguas de baño y en la salud de los bañistas.

q) *Temporada de baño: el período en que pueda preverse la afluencia de un número importante de bañistas.*

r) *Zona de acceso limitado: territorios en donde para llegar a sus playas exista una dificultad o limitación geográfica especial.*

s) *Zona de aguas de baño: área geográficamente delimitada de un término municipal compuesta por una playa y sus aguas de baño.*

t) *Zona protegida: zona declarada como agua de baño según lo establecido en el artículo 99 bis del texto refundido de la Ley de Aguas.*

Artículo 4. Censo de zonas de aguas de baño.

1. A principios de cada año, la autoridad competente elaborará un listado provisional de zonas de aguas de baño, según lo definido en el artículo 3, párrafos a), h) y n), y lo comunicará a través del sistema de información nacional previsto en el artículo 14.

2. El 20 de marzo de cada año, como fecha límite, las autoridades competentes incorporarán el conjunto de información mínima del Censo de Zonas de Aguas de Baño, para que el Ministerio de Sanidad y Consumo cumpla con lo dispuesto en el artículo 14.1.

3. La información, prevista en el apartado anterior, constará al menos de:

a) La denominación de la zona de aguas de baño y sus puntos de muestreo, con la localización geográfica y el código que señale el sistema de información nacional previsto en el artículo 14.

b) La temporada de baño, su duración prevista y el calendario de control para cada uno de los puntos de muestreo.

c) Las situaciones especiales, como prohibición o recomendación de no baño durante toda la temporada, bajas, altas, cambios de códigos o de denominaciones, respecto a la temporada anterior.

d) El perfil de cada una de las zonas de aguas de baño, o su actualización o revisión, según lo dispuesto en el anexo III de este real decreto.

e) Las previsiones del Plan Hidrológico de cuenca con relación al uso de las aguas señaladas en los apartados anteriores.

f) La información sobre la presencia de infraestructuras o instalaciones que puedan afectar a la playa o a las aguas de baño.

g) Cualquier otra información que la autoridad competente considere oportuna.

4. Se considerará como Censo oficial inicial al correspondiente a la primera temporada de baño tras la publicación de este real decreto.

5. Las altas se notificarán antes del 20 de marzo de cada año a través del sistema de información que describe el artículo 14, y podrán ser consultadas por las autoridades competentes a efectos de la información y del registro de zonas protegidas, al amparo del artículo 99 bis del texto refundido de la Ley de Aguas.

6. Toda baja de una zona de aguas de baño o de un punto de muestreo, deberá ser justificada por la autoridad competente con la documentación siguiente:

- a) Informe que explique y documente la causa o causas que han motivado la baja del agua de baño del Censo.
- b) Boletines de análisis de las dos últimas temporadas de baño, con los parámetros obligatorios: *Escherichia coli* y *Enterococos intestinales*.
- c) Fotocopia de la resolución administrativa o publicación en el diario oficial de la comunidad autónoma, en su caso.
- d) Pruebas gráficas, como fotografías u otras, que apoyen la justificación de los motivos de baja.

Estos documentos deberán ser comunicados a través del sistema de información que señala el artículo 14, antes del 20 de marzo de cada año.

7. Una zona de aguas de baño o un punto de muestreo podrá ser dado de baja en el censo por alguno de los siguientes motivos:

- a) Como consecuencia de que se presenten las situaciones descritas en el artículo 12.4.
- b) Cambios estructurales o hidrológicos en el punto de muestreo o en toda la zona de baño, que hagan que desaparezca físicamente la playa o el punto de muestreo o que puedan ocasionar problemas de seguridad al público interesado o hagan inviable su utilización con fines de baño.
- c) Cuando cambien las circunstancias por las que fue designada como zona de aguas de baño.

Artículo 5. La playa.

Las autoridades competentes deberán garantizar que la playa cumpla, a lo largo de cada temporada de baño, con toda aquella legislación que pudiera ser de aplicación, y en concreto deberán:

- a) Mantener las debidas condiciones de limpieza, higiene y salubridad de las playas.
- b) Instalar carteles con información sobre las características de la playa y las medidas de seguridad, previo cumplimiento de las formalidades previstas en la Ley 22/1988, de 28 de julio, de Costas, y en el texto refundido de la Ley de Aguas.
- c) Vigilar los posibles puntos de vertido cercanos a la playa para que no faciliten en ningún momento la contaminación de las aguas de baño ni supongan riesgos para los usuarios que se encuentren en ella.

Artículo 6. Control de la calidad de las aguas de baño.

1. En las aguas de baño se controlarán analíticamente, al menos, los parámetros que figuran en el anexo I. Mediante inspección visual se determinará la transparencia del agua y si existe contaminación o presencia de medusas, de residuos alquitranados, de cristal, de plástico, de caucho, de madera, materias flotantes, sustancias tensioactivas, restos orgánicos, y cualquier otro residuo u organismo. Asimismo, se controlarán aquellos otros parámetros que la autoridad competente considere necesarios.

Todos estos controles se realizarán con la frecuencia que se describe el anexo IV y las especificaciones del anexo V, y sus resultados se utilizarán para construir la serie de datos sobre calidad de las aguas de baño.

2. Cuando el perfil de las aguas de baño muestre propensión a la proliferación de macroalgas o de fitoplancton marino, se llevarán a cabo las investigaciones y controles necesarios para determinar su aceptabilidad y se comunicarán a la autoridad sanitaria, que evaluará los riesgos para la salud.

Asimismo, cuando el perfil de las aguas de baño muestre propensión a la proliferación de cianobacterias, se llevará a cabo un control adecuado que permita su identificación y se comunicará a la autoridad sanitaria, que evaluará los riesgos para la salud.

Caso de que se determine o presuma la existencia de un riesgo para la salud, se adoptarán inmediatamente medidas de gestión adecuadas, incluyendo la información al público.

3. En la primera temporada siguiente a la entrada en vigor de este real decreto se realizarán los controles conforme a lo que en él se especifica. Subsiguientemente y al inicio de cada temporada de baño, la autoridad competente establecerá un calendario de control para cada zona de aguas de baño, debiéndose realizar el correspondiente control, a más tardar, a los cuatro días de la fecha establecida en dicho calendario. A efectos de la clasificación anual de las aguas de baño, la temporada finalizará el último fin de semana de noviembre.

Artículo 7. Métodos de análisis.

1. El análisis de los parámetros obligatorios del anexo I, deberá ser realizados con los métodos de referencia que señala el anexo V.

2. No obstante, el Ministerio de Sanidad y Consumo podrá autorizar el empleo de otros métodos oficiales, tras la comprobación de su equivalencia mediante ejercicios oficiales de equivalencia. Estos métodos alternativos serán comunicados a la Comisión de la Unión Europea.

Artículo 8. Actuación ante situaciones de contaminación de corta duración y situaciones de incidencia.

1. Cuando se produzca una contaminación de corta duración, conforme a lo definido en el artículo 3.e), y mientras dure dicha situación, se realizarán tomas de muestras sucesivas en intervalos no mayores de 72 horas, hasta que se obtenga una muestra que, conforme a lo establecido en el anexo IV.3.d), se ajuste a los valores que se hayan determinado en función del riesgo para la salud, momento en el que se cerrará dicha situación.

La autoridad competente comunicará al resto de las autoridades competentes la situación de contaminación de corta duración para que se lleven a cabo las medidas correctoras necesarias, así como para que se informe de esta situación al público interesado.

2. Cuando se produzca una situación anómala, conforme a lo definido en el artículo 3.p).1.º, la autoridad competente comunicará esta incidencia para que se proporcione la correspondiente información al público y, si fuera necesario, prohibirá temporalmente el baño.

En esta situación de incidencia, podrá suspenderse el calendario de control. En cuanto dicha situación finalice, el control se reanudará lo antes posible y se seguirá lo dispuesto en el apartado 3 del anexo IV.

En el caso de aguas continentales, el órgano ambiental informará a la autoridad competente cuando el caudal de las aguas de baño sea inferior o superior al caudal del periodo de retorno de cuatro años, para designar la incidencia como situación anómala.

3. Cuando se produzca una circunstancia excepcional, conforme a lo definido en el artículo 3.p).2.º, la autoridad competente velará para que se adopten las medidas de gestión necesarias y adecuadas, e informará inmediatamente a la autoridad sanitaria a fin de que evalúe el riesgo para la salud de los bañistas.

4. Cuando una situación anómala o una circunstancia excepcional provoque, o se presuma razonablemente que pudiera provocar, algún efecto nocivo en la calidad de las aguas y en la salud de los bañistas, aparte de las medidas de gestión señaladas en el apartado anterior, deberá proporcionarse la oportuna información al público y, si fuera preciso, podrá establecerse una prohibición temporal del baño.

Artículo 9. Prohibiciones de baño o recomendación de abstenerse del baño.

Las autoridades competentes podrán prohibir o realizar una recomendación de abstenerse temporalmente del baño, en los siguientes supuestos:

a) Por razones de protección de la salud de los bañistas como consecuencia de una sospecha o detección de una calidad sanitaria deficiente de las aguas de baño.

b) Cuando en la playa o en las aguas de baño se incumplan los requisitos de calidad de este real decreto.

c) Como consecuencia de la existencia de manifiesta peligrosidad o impracticabilidad para el uso de la zona de aguas de baño, de obras de acondicionamiento de la playa o por imposibilidad de su mantenimiento según lo previsto en el artículo 5, párrafos a), b) y c).

d) Como consecuencia de necesidades de protección ambiental reguladas por la normativa vigente.

Artículo 10. Perfil de las aguas de baño.

1. A partir del inicio de la temporada de baño siguiente a la entrada en vigor de este real decreto, el órgano ambiental establecerá un perfil de las aguas de baño, conforme a lo dispuesto en el anexo III. Cada perfil podrá abarcar una sola o varias zonas de aguas de baño siempre que sean contiguas.

Estos perfiles se revisarán cada año antes del comienzo de la temporada y se actualizarán de acuerdo con el contenido del citado anexo.

2. Al establecer, revisar y actualizar los perfiles de las zonas de aguas de baño, se tendrán en cuenta, de forma adecuada, los datos obtenidos como consecuencia de los controles y evaluaciones realizados de acuerdo con lo que establece el texto refundido de la Ley de Aguas aprobado por el Real Decreto Legislativo 1/2001, de 20 de julio, así como los controles realizados en las aguas de baño por la autoridad competente.

3. La autoridad competente garantizará que los perfiles de cada una de las zonas de aguas de baño se determinen por primera vez al inicio de la temporada correspondiente al año 2009

Artículo 11. Evaluación anual de la calidad de las aguas de baño.

1. La autoridad sanitaria garantizará que se recopilen series de datos sobre calidad de las aguas de baño mediante el control de los parámetros obligatorios que figuran en el anexo I.

2. La autoridad sanitaria procederá a una evaluación anual de la calidad de las aguas de baño:

a) Para cada uno de los puntos de muestreo de las aguas de baño.

b) Tras la finalización de la temporada de baño.

c) En función de la serie de datos sobre calidad de las aguas de baño recopilados en relación con la temporada de baño considerada y las tres temporadas anteriores.

d) De conformidad con el procedimiento descrito en el anexo II.

3. La serie de datos sobre aguas de baño utilizada para la evaluación de la calidad constará siempre de al menos 16 muestras, o 12 muestras en los casos especiales previstos en el anexo IV, párrafos b) y c) del apartado 3.

4. La serie inicial de datos sobre las aguas de baño será la que corresponde a la primera temporada de baño tras la entrada en vigor de este real decreto. La primera evaluación se realizará con los datos de al menos cuatro temporadas.

Artículo 12. Clasificación anual y estado de la calidad de las aguas de baño.

1. A raíz de la evaluación de la calidad de las aguas, se clasificarán anualmente las aguas de baño para un periodo no menor a una temporada completa, de acuerdo con el anexo II, como de calidad:

a) "Insuficiente".

b) "Suficiente".

c) "Buena".

d) "Excelente".

2. Las autoridades competentes aplicarán las medidas necesarias para que, a finales de la temporada de baño del año 2015, todas las aguas de baño sean al menos de calidad "suficiente". Se adoptarán las medidas realistas y proporcionadas que se consideren adecuadas para aumentar el número de aguas de baño clasificadas como de calidad "excelente" o "buena".

3. No obstante, las aguas de baño podrán clasificarse temporalmente como de calidad "insuficiente" y, pese a ello, seguir estando en conformidad con este real decreto. En dicho caso, la autoridad competente velará para que, en los supuestos de aguas de baño clasificadas como de calidad "insuficiente", se adopten las siguientes medidas con efectos a partir de la temporada de baño que siga a su clasificación:

a) Medidas de gestión adecuadas, que incluirán la prohibición del baño o la recomendación de abstenerse del mismo, para evitar la exposición de los bañistas a la contaminación.

b) Determinación de las causas y motivos por los que no alcanzan el estado de calidad "suficiente".

c) Medidas adecuadas para prevenir, reducir o eliminar las causas de contaminación.

d) Advertencia al público interesado de la calidad insuficiente de las aguas de baño, las causas de la contaminación y de las medidas de gestión adoptadas.

Se instalará una señal sencilla y clara en la playa, con información de las causas de la contaminación y las medidas adoptadas.

4. Si las aguas de baño son clasificadas como de calidad "insuficiente" durante cinco años consecutivos, la autoridad competente dispondrá que se dicte una prohibición permanente de baño o recomendación de abstenerse del mismo. No obstante, podrá dictarse asimismo una prohibición permanente del baño o recomendación de abstenerse del mismo al término del segundo año con calidad "insuficiente", cuando se considere que las medidas necesarias para alcanzar la calidad "suficiente" son inviables o desproporcionadamente costosas.

Artículo 13. Información al público.

1. Todas las administraciones públicas tienen la obligación de informar, de acuerdo con la Ley 27/2006, de 18 de julio, por la que se regulan los derechos de acceso a la información, de participación pública y de acceso a la justicia en materia de medio ambiente.

2. Durante la temporada de baño las administraciones públicas, en el ámbito de sus competencias, difundirán al público interesado de forma activa, rápida y a través de mecanismos de fácil acceso, la información sobre la calidad de las aguas de baño y, en su caso, de la playa. Así mismo en un lugar de fácil acceso en las inmediaciones de cada zona de aguas de baño se facilitará la siguiente información:

a) Censo de las zonas de aguas de baño y descripción general de las aguas de baño y su playa, con indicación de las características y dotaciones de infraestructuras de la playa en lenguaje claro que no tenga carácter técnico.

b) Clasificación vigente de las aguas de baño, así como cualquier prohibición de baño o recomendación de abstenerse del mismo, mediante una señal o símbolo sencillo y claro.

c) Calidad de las aguas de baño durante la temporada, basada en los resultados de la inspección visual de la playa y del agua y en los resultados analíticos de los parámetros obligatorios.

d) En el caso de las aguas de baño expuestas a contaminación de corta duración:

1.º La notificación de que las aguas de baño están expuestas a contaminación de corta duración.

2.º La indicación del número de días en que se prohibió el baño o se recomendó abstenerse del mismo durante la temporada de baño precedente debido a dicha contaminación.

3.º Un aviso cuando dicha contaminación se haya previsto o cuando esté presente.

- e) Información sobre la naturaleza y la duración prevista de las situaciones de incidencia.
- f) Siempre que se prohíba el baño o se recomiende abstenerse del mismo, una advertencia en la que se informe al público interesado indicando los motivos.
- g) Cuando exista una prohibición permanente de baño o una recomendación de abstenerse del mismo, información de que las aguas de la zona afectada han dejado de considerarse aguas de baño, indicando los motivos.
- h) Una indicación de fuentes para obtener información más completa.

3. Las Administraciones públicas, en el ámbito de sus competencias, recurrirán a los medios y tecnologías adecuados, incluida Internet, para difundir de forma activa y sin demora la información sobre las aguas de baño a que se refiere el apartado 2, incluyendo en varias lenguas, en su caso, al menos la siguiente información:

- a) Censo de las zonas de aguas de baño.
- b) Clasificación de las aguas de baño en los últimos tres años.
- c) Perfil de las aguas de baño.
- d) Resultados de los controles efectuados desde la última clasificación.
- e) En caso de aguas de calidad insuficiente, información sobre las causas de la contaminación y las medidas adoptadas para evitar la exposición de los bañistas a la contaminación y atajar sus causas.
- f) En caso de contaminación de corta duración:
 - 1.º Condiciones que pueden dar lugar a situaciones de contaminación de corta duración.
 - 2.º Probabilidad de que se produzca dicha contaminación y duración probable.
 - 3.º Causas de la contaminación y medidas adoptadas para evitar la exposición de los bañistas a la contaminación y atajar sus causas.

El Censo mencionado en el párrafo a) estará disponible antes del inicio de la temporada, y los resultados citados en el párrafo d) estarán disponibles en Internet a la conclusión de los informes analíticos.

4. La información a que se refieren los apartados 2 y 3 se difundirá en Internet en cuanto esté disponible, a partir del inicio de la quinta temporada de baño después de la entrada en vigor de este real decreto.

5. Siempre que sea posible, las Administraciones públicas facilitarán al público información basada en tecnologías georreferenciales y la presentarán de forma clara y coherente, en particular con el empleo de signos y símbolos.

Artículo 14. Intercambio de información y sistema de información nacional de aguas de baño.

1. Antes del 30 de marzo de cada año, el Ministerio de Sanidad y Consumo notificará a la Comisión Europea el censo anual de todas las aguas de baño del territorio nacional para la temporada que se inicia, con la indicación del motivo de cualquier cambio que pudiera haberse introducido con respecto al censo que se hubiera notificado el año anterior.

2. Asimismo, con los datos recogidos durante la temporada de baño en el sistema de información nacional que se crea en el apartado 4 de este artículo, el Ministerio de Sanidad y Consumo elaborará un informe nacional de síntesis que remitirá a la Comisión Europea antes del 31 de diciembre de cada año, en cumplimiento de la normativa comunitaria.

3. A efectos de poder dar cumplimiento a la obligada notificación a la Comisión Europea, la autoridad competente notificará al Ministerio de Sanidad y Consumo toda suspensión del calendario de control, indicando los motivos y la documentación gráfica adecuada, a través del sistema de información establecido en el apartado siguiente.

4. Para facilitar el cumplimiento de las obligaciones mencionadas en los apartados anteriores, el Ministerio de Sanidad y Consumo establecerá y coordinará un sistema de información de aguas de baño, denominado "Náyade", desarrollado mediante una aplicación informática a través de Internet que le dará soporte.

La unidad de información de dicho sistema es la zona de aguas de baño y su uso será obligatorio para toda persona o entidad pública o privada que realice el control de la calidad de las aguas de baño o gestione las aguas de baño.

Las características principales del sistema de información se describen en el anexo VI.

Artículo 15. Participación del público.

Las Administraciones públicas, en el ámbito de sus competencias, aplicarán lo dispuesto en el artículo 16 de la Ley 27/2006, de 18 de julio, por la que se regulan los derechos de acceso a la información, de participación pública y de acceso a la justicia en materia de medio ambiente. En particular, se proporcionará la información necesaria para que el público interesado conozca el proceso de participación y se adoptarán las medidas oportunas para que puedan realizar sugerencias, observaciones o quejas sobre la materia regulada en este real decreto. En especial, se aplicarán estas previsiones en relación con el censo anual de las zonas de aguas de baño.

Disposición adicional primera. Métodos de análisis.

1. Los laboratorios que controlen los parámetros del anexo I deberán tener al comienzo de la primera temporada de baño tras la entrada en vigor de este real decreto:

- a) Los métodos de análisis referidos en el anexo V instaurados en sus laboratorios.
- b) Los métodos de referencia del anexo V validados, verificando su exactitud y precisión y calculando el límite de cuantificación y de detección.

2. Los laboratorios deberán contar con la acreditación para los métodos de referencia utilizados en los parámetros obligatorios, expedida por una entidad oficial de acreditación, perteneciente a alguno de los Estados miembros de la Unión Europea, que garantice el cumplimiento de los requisitos establecidos en las normas de la serie a la que pertenece la UNE-EN ISO/IEC 17025, o la que en el futuro la sustituya, que sea de aplicación, en función de su ámbito de actuación, para el inicio de la temporada del año 2010.

Disposición adicional segunda. Responsabilidad comunitaria.

En el ámbito de este real decreto resultará de aplicación lo preceptuado sobre responsabilidad comunitaria en el artículo 121 bis del texto refundido de la Ley de Aguas, aprobado por Real Decreto Legislativo 1/2001, de 20 de julio.

Disposición adicional tercera. Ciudades con Estatuto de Autonomía.

Las referencias hechas a los órganos o autoridades competentes de las comunidades autónomas, se entenderán hechas también a las ciudades con estatuto de autonomía, con el alcance previsto en sus respectivos estatutos de autonomía y reales decretos de traspaso de competencias.

Disposición derogatoria única. Derogación normativa.

Quedan derogadas cuantas disposiciones de igual o inferior rango se opongan a lo establecido en este real decreto, y en particular el Real Decreto 734/1988, de 1 de julio, por el que se establecen normas de calidad de las aguas de baño.

Disposición final primera. Incorporación de derecho de la Unión Europea.

Mediante ese real decreto se incorpora al ordenamiento jurídico interno la Directiva 2006/7/CE del Parlamento Europeo y del Consejo, de 15 de febrero de 2006, relativa a la gestión de la calidad de las aguas de baño y por la que se deroga la Directiva 76/160/CEE.

Disposición final segunda. Habilitación normativa.

Se faculta a los Ministros de Sanidad y Consumo y de Medio Ambiente para modificar los anexos de este real decreto según los avances de los conocimientos científicos y técnicos, y adaptarlos a las modificaciones introducidas por la normativa comunitaria.

Disposición final tercera. Título competencial.

Este real decreto se dicta al amparo de lo dispuesto en las reglas 16.^a y 23.^a del artículo 149.1 de la Constitución, que reservan al Estado, respectivamente, la competencia sobre bases y coordinación general de la sanidad y sobre la legislación básica de protección del medio ambiente, sin perjuicio de las facultades de las comunidades autónomas de establecer normas adicionales de protección.

Disposición final cuarta. Entrada en vigor.

El presente real decreto entrará en vigor el día siguiente al de su publicación en el "Boletín Oficial del Estado".

Dado en Madrid, a 11 de octubre de 2007

JUAN CARLOS R.

ELÉVESE AL CONSEJO DE MINISTROS

*Madrid,
EL MINISTRO DE SANIDAD
Y CONSUMO*

Bernat Soria Escoms

LA MINISTRA DE MEDIO AMBIENTE

Cristina Narbona Ruiz

ANEXO I

Parámetros obligatorios y valores para la evaluación anual

Agua continental

		Calidad			Unidad
		Suficiente **	Buena *	Excelente *	
01	<i>Enterococos intestinales</i>	330	400	200	UFC o NMP/100 ml
02	<i>Escherichia coli</i>	900	1.000	500	UFC o NMP/100 ml

Agua costera y de transición

		Calidad			Unidad
		Suficiente **	Buena *	Excelente *	
01	<i>Enterococos intestinales</i>	185	200	100	UFC o NMP/100 ml
02	<i>Escherichia coli</i>	500	500	250	UFC o NMP/100 ml

* Con arreglo a la evaluación del percentil 95. Véase el anexo II.

** Con arreglo a la evaluación del percentil 90. Véase el anexo II.

ANEXO II

Evaluación y clasificación de las aguas de baño

1. Calidad insuficiente

Las aguas de baño se clasificarán como de calidad «insuficiente» cuando, en la serie de datos sobre calidad de las aguas de baño correspondientes al último período de evaluación ^(a), los valores del percentil ^(b) de las enumeraciones microbiológicas sean peores ^(c) que los valores de "calidad suficiente" que figuran en el anexo I.

2. Calidad suficiente

Las aguas de baño se clasificarán como de calidad "suficiente":

- 1) cuando, en la serie de datos sobre calidad de las aguas de baño correspondientes al último período de evaluación, los valores del percentil de las enumeraciones microbiológicas sean iguales o mejores ^(d) que los valores de "calidad suficiente" que figuran en el anexo I, y
- 2) cuando las aguas de baño estén expuestas a contaminación de corta duración, a condición de que:
 - i. se adopten medidas adecuadas de gestión, incluidas la vigilancia, sistemas de alerta rápida y controles, para evitar la exposición del de los bañistas mediante una advertencia o, cuando sea necesario, una prohibición de baño,
 - ii. se adopten medidas adecuadas de gestión para prevenir, reducir o eliminar las causas de contaminación, y
 - iii. se cumpla con lo señalado en el anexo IV. 3.d) 1º.

3. Calidad buena

Las aguas de baño se clasificarán como de calidad "buena":

- 1) cuando, en la serie de datos sobre calidad de las aguas de baño correspondientes al último período de evaluación, los valores del percentil de las enumeraciones microbiológicas sean iguales o mejores ^(d) que los valores de "calidad buena" que figuran en el anexo I, y
- 2) cuando las aguas de baño estén expuestas a contaminación de corta duración, a condición de que:
 - i. se adopten medidas adecuadas de gestión, incluidas la vigilancia, sistemas de alerta rápida y controles, para evitar la exposición del de los bañistas mediante una advertencia o, cuando sea necesario, una prohibición de baño,
 - ii. se adopten medidas adecuadas de gestión para prevenir, reducir o eliminar las causas de contaminación, y
 - iii. se cumpla con lo señalado en el anexo IV. 3.d) 1º.

4. Calidad excelente

Las aguas de baño se clasificarán como de calidad "excelente":

- 1) cuando, en la serie de datos sobre calidad de las aguas de baño correspondientes al último período de evaluación, los valores del percentil de las enumeraciones microbiológicas sean iguales o mejores ^(d) que los valores de "calidad excelente" que figuran en el anexo I, y
- 2) cuando las aguas de baño estén expuestas a contaminación de corta duración, a condición de que:
 - i. se adopten medidas adecuadas de gestión, incluidas la vigilancia, sistemas de alerta rápida y controles, para evitar la exposición de los bañistas mediante una advertencia o, cuando sea necesario, una prohibición de baño,
 - ii. se adopten medidas adecuadas de gestión para prevenir, reducir o eliminar las causas de contaminación, y
 - iii. se cumpla con lo señalado en el anexo IV. 3.d) 1º.

NOTAS

^(a) Por «último período de evaluación» se entiende las tres últimas temporadas de baño y la temporada de baño considerada.

^(b) Partiendo de la evaluación del percentil de la función normal de densidad de probabilidad \log_{10} de los datos microbiológicos obtenidos en unas aguas de baño determinadas, se deduce el valor del percentil del siguiente modo:

i) tómesese el valor \log_{10} de todas las enumeraciones bacterianas de la secuencia de datos evaluada. (Si se obtiene un valor cero, tómesese en su lugar el valor \log_{10} de límite mínimo de detección del método analítico utilizado.),

ii) calcúlese la media aritmética de los valores \log_{10} (μ),

iii) calcúlese la desviación típica de los valores \log_{10} (σ).

El punto superior del percentil 90 de la función de densidad de probabilidad de los datos se deduce de la siguiente ecuación: punto superior del percentil 90 = antilog ($\mu + 1,282 \sigma$).

El punto superior del percentil 95 de la función de densidad de probabilidad de los datos se deduce de la siguiente ecuación: punto superior del percentil 95 = antilog ($\mu + 1,65 \sigma$).

^(c) «Peor» significa que sus concentraciones expresadas en UFC o NMP/100 ml son superiores.

^(d) «Mejor» significa que sus concentraciones expresadas en UFC o NMP/100 ml son inferiores.

ANEXO III

Perfil de las aguas de baño

1. El perfil de las aguas de baño a que se refiere el artículo 10 consistirá en:
 - a) una descripción de las características físicas de las aguas de baño, geográficas e hidrológicas de las aguas de baño, así como de otras aguas superficiales en la demarcación hidrográfica de las aguas de baño de que se trate, que pudieran ser fuente de contaminación, que sean pertinentes a los efectos de esta disposición y estén contempladas en el texto refundido de la Ley de Aguas, aprobado por el Real Decreto Legislativo 1/2001, de 20 de julio;
 - b) la determinación y evaluación de las causas de contaminación que pudieran afectar a las aguas de baño y a la salud de los bañistas;
 - c) una evaluación de la propensión a la proliferación de cianobacterias;
 - d) una evaluación de la propensión a la proliferación de medusas, macroalgas o fitoplancton;
 - e) en caso de que la evaluación con arreglo al párrafo b) revele un riesgo de contaminación de corta duración, la siguiente información:
 - 1º la naturaleza, frecuencia y duración previsibles de la contaminación de corta duración esperada;
 - 2º los pormenores de cualesquiera causas residuales de contaminación, con indicación de las medidas de gestión adoptadas y el calendario para su eliminación;
 - 3º las medidas de gestión adoptadas durante una contaminación de corta duración, así como la identidad y las señas de los organismos responsables de tales medidas;
 - f) el emplazamiento del punto de control ambiental y punto de muestreo.
2. En el caso de aguas de baño clasificadas como de calidad "buena", "suficiente" o "insuficiente", el perfil de las aguas de baño deberá revisarse periódicamente para evaluar si ha variado alguno de los aspectos que figuran en el apartado 1. Si fuere necesario, deberá actualizarse. La frecuencia y el alcance de la revisión se determinarán en función del carácter y la gravedad de la contaminación. No obstante, la revisión deberá abarcar al menos las disposiciones del cuadro que figura a continuación y tener lugar al menos con la frecuencia fijada en dicho cuadro.

Clasificación de la calidad de las aguas de baño	"Buena"	"Suficiente"	"Insuficiente"
Las revisiones deberán tener lugar al menos cada	4 años	3 años	2 años
Aspectos que deberán revisarse (párrafos del apartado 1)	a) a f)	a) a f)	a) a f)

En el caso de aguas de baño que anteriormente hubieran sido clasificadas como de calidad "excelente", el perfil de las aguas de baño deberá revisarse, y de ser necesario actualizarse, sólo en el caso de que la clasificación cambie por la de calidad "buena", "suficiente" o "insuficiente". La revisión deberá abarcar todos los aspectos mencionados en el apartado 1.

3. Si se ha realizado obras o cambios importantes en las infraestructuras de una zona de baño o en sus inmediaciones, deberá actualizarse el perfil de las aguas de baño antes del inicio de la siguiente temporada de baño.
4. Los datos mencionados en el apartado 1, párrafos a) y b), deberán facilitarse en un mapa detallado, siempre que sea factible.
5. Podrá adjuntarse o incluirse otra información pertinente si las autoridades competentes lo consideran oportuno.

ANEXO IV

Frecuencia de muestreo

1. Muestreo inicial

En todos los puntos de muestreo de las aguas de baño censadas se tomará una muestra de las aguas de baño para su control, antes del comienzo de la temporada, de tal forma que a su comienzo se informe al público interesado del resultado de la misma.

2. Control programado

Durante toda la temporada de baño se tomarán, al menos, ocho muestras. Las fechas de muestreo deberán distribuirse a lo largo de toda la temporada de baño y el intervalo entre las fechas de los muestreos nunca podrá exceder de un mes.

3. Casos especiales

- a) Cuando la autoridad sanitaria considere que la calidad de un agua de baño a lo largo de una temporada no conlleva un riesgo para la salud de los bañistas, se podrá disminuir la frecuencia de muestreo hasta un mínimo de 4 muestras durante la temporada más el muestreo inicial. El intervalo entre las fechas de los muestreos nunca podrán exceder de un mes.
- b) Cuando la temporada de baño sea menor o igual a 8 semanas, el muestreo será de al menos 4 muestras por temporada.
- c) Cuando las aguas de baño se encuentren en zonas de acceso limitado, previstas en el artículo 3.p), el muestreo será de al menos 4 muestras por temporada.
- d) Cuando se haya producido una contaminación de corta duración:
 - 1º Se podrá descartar para la serie de datos un número de muestras que no represente más del 15% del número total de muestras previstas en los calendarios de control fijados para ese período por punto de muestreo, o no más de una muestra por cada temporada de baño, teniendo siempre en cuenta el valor más alto.
 - 2º Se obtendrá una muestra adicional para confirmar el final del incidente. Esta muestra no formará parte de la serie de datos sobre la calidad de las aguas de baño.
 - 3º Si fuera necesario reemplazar una muestra descartada, se tomará una muestra de sustitución antes de que haya transcurrido, como máximo, una semana desde el final de la contaminación de corta duración.
- e) Cuando se haya presentado una situación anómala, se obtendrán nuevas muestras antes de una semana tras el final de la situación anómala, en sustitución de las desestimadas con motivo de dicha situación.

ANEXO V

Metodología del muestreo y análisis

1. Toma de la muestra.

En lo posible, las muestras se tomarán 30 cm por debajo de la superficie de las aguas y en aguas cuya profundidad no sea inferior a 1 m.

2. Recipientes para la muestra de aguas de baño.

- a) Las muestras se recogerán en recipientes esterilizados por cualquiera de los siguientes procedimientos:
 - 1º Se someterán a esterilización en autoclave durante al menos 15 minutos a 121 °C, o
 - 2º Se someterán a esterilización en seco durante al menos 1 hora con una temperatura de 160 °C a 170 °C, o
 - 3º Serán recipientes irradiados directamente por el fabricante.
- b) El volumen del recipiente dependerá de la cantidad de agua necesaria para el análisis de cada parámetro. El contenido mínimo será en general de 250 ml.
- c) Los recipientes para las muestras deberán ser transparentes e incoloros (de vidrio, polietileno o polipropileno).
- d) Con el fin de evitar la contaminación accidental de la muestra, la persona que obtenga las muestras empleará técnicas asépticas para mantener la esterilidad de los recipientes de muestreo. No serán necesarios otros equipos estériles (como guantes quirúrgicos estériles, pinzas o varetas) si se procede adecuadamente.
- e) La muestra deberá identificarse claramente con tinta indeleble en la muestra y en el formulario de la muestra.

3. Almacenamiento y transporte de las muestras antes de su análisis.

- a) Las muestras de agua deberán estar protegidas de la exposición a la luz, especialmente a la luz solar directa, en todas las fases del transporte.
- b) Las muestras deberán conservarse a una temperatura de aproximadamente 4 °C, en una caja térmica o en un refrigerador (dependiendo del clima), hasta su llegada al laboratorio. Será obligatorio el transporte en un refrigerador cuando sea probable que el transporte al laboratorio supere las 4 horas.
- c) El lapso de tiempo entre la toma de muestras y su análisis deberá ser lo más corto posible. Se aconseja realizar el análisis el mismo día hábil en que se obtengan las muestras. Si ello no fuera posible por motivos prácticos, deberán procesarse las muestras en un plazo máximo de 24 horas. Entretanto se conservarán en la oscuridad y a una temperatura de 4 °C ± 3 °C.

4. Métodos de análisis de referencia.

Para la determinación del *Enterococo* intestinal los métodos de referencia serán:

UNE EN ISO	Detección y recuento de <i>Enterococos</i> intestinales.
7899-1	Número más probable.
7899-2	Por filtración de membrana.

Para la determinación de la *Escherichia coli* los métodos de referencia serán:

UNE EN ISO	Detección y recuento de <i>Escherichia coli</i> .
9308-3	Número más probable.
9308-1	Por filtración de membrana.

ANEXO VI

Sistema de información nacional de aguas de baño

1. El uso de la aplicación del sistema a través de Internet implica a:
 - a) La autoridad autonómica;
 - b) El órgano ambiental;
 - c) El Ministerio de Sanidad y Consumo y el Ministerio de Medio Ambiente;
 - d) Los laboratorios de control;
 - e) Cualquier otro organismo público o privado que esté relacionado con la gestión de las aguas de baño;
 - f) La administración local.
2. La información que recoge el sistema de información nacional de aguas de baño es, entre otras, la siguiente:
 - a) Localización geográfica y administrativa de la zona de aguas de baño y sus puntos de muestreo;
 - b) Laboratorios de control de la calidad de las aguas de baño;
 - c) Datos del muestreo, la inspección visual y resultados analíticos de los parámetros obligatorios;
 - d) Características de la playa;
 - e) Inspecciones sanitarias;
 - f) Información sobre las situaciones de incidencia y contaminación de corta duración;
 - g) Perfiles y datos ambientales de cada zona de agua de baño.
3. La información contenida en el sistema debe ser actualizada puntualmente durante la temporada de baño. Será obligatorio cumplimentar, al menos, los datos que aparecen en cada uno de los formularios y a efectos de poder dar cumplimiento a los apartados 1, 2 y 3 del artículo 14 de la presente normativa. Los organismos titulares de la información son responsables de la veracidad de los datos cargados por las personas que han designado como usuarios profesionales de su entidad.
4. El acceso al sistema en internet se realizará a través del portal del Ministerio de Sanidad y Consumo. En dicha dirección se encontrarán, a disposición de los usuarios, el manual del usuario y los procedimientos técnicos actualizados, así como otros documentos de interés.
5. Se entenderá como acceso profesional al restringido para el personal vinculado profesionalmente a las entidades públicas o privadas que gestionan las aguas de baño, las que vigilan la calidad de las aguas de baño y los laboratorios de control, a la administración sanitaria, al órgano ambiental, al Ministerio de Sanidad y Consumo, así como a otros organismos públicos con competencias en la gestión de las aguas de baño.
6. Los perfiles iniciales de usuarios en el acceso profesional serán:
 - a) Administrador de la Aplicación;
 - b) Administrador Autonómico;
 - c) Usuario Ministerial;
 - d) Usuario Autonómico / Provincial / de Unidad Territorial de Sanidad / Hidrológico;
 - e) Usuario municipal;
 - f) Usuario de laboratorio.
7. Previamente al alta en el sistema, las autoridades competentes deberán comunicar de forma oficial y por escrito al Ministerio de Sanidad y Consumo, un listado de las personas dependientes de ellos, que solicitarán el acceso profesional como administradores autonómicos o usuarios ministeriales, con sus nombres, apellidos y Documento Nacional de Identidad (DNI).
De igual forma, un responsable de cada organismo o entidad deberá comunicar de forma oficial y por escrito, al administrador autonómico, un listado de las personas dependientes de ellos, que solicitarán el acceso profesional al sistema, con sus nombres, apellidos, DNI, funciones que desempeñarán, perfiles de usuario y territorio de actuación.
8. Para registrarse como usuario profesional en el sistema, se requerirá:
 - a) Figurar en alguno de los listados contemplados en el apartado anterior;
 - b) Tener instalado el certificado digital personal, clase 2CA de la Fábrica Nacional de Moneda y Timbre, o cualquier otro certificado electrónico admitido por el Ministerio de Sanidad y Consumo, en el navegador de Internet del ordenador utilizado para conectarse al sistema;
 - c) Registrarse como usuario del sistema, desde la propia aplicación.
 - d) El registro como usuario profesional en el sistema tendrá una validez ilimitada salvo que el responsable del organismo comunique la baja por escrito a su administrador. La comunicación de la baja deberá ir acompañada del nombre del usuario al que se le deben transferir la titularidad de los datos cargados.
9. El Ministerio de Sanidad y Consumo adoptará en todo momento las medidas de índole técnica y organizativas necesarias, que garanticen la seguridad de los datos y eviten su alteración, pérdida,

tratamiento o acceso no autorizado, habida cuenta del estado de la tecnología, la naturaleza de los datos almacenados y los riesgos a los que están expuestos, ya provengan de la acción humana o del medio físico o natural.

- 10. La carga de información de boletines de análisis puede realizarse mediante ficheros XML. Se realizan las mismas validaciones de datos y de privilegios de usuario que en la entrada de información por formulario.*

Las características funcionales de la descarga de información a través de fichero XML son: los usuarios pueden descargarse todos los datos a los que tiene acceso; y los controles de acceso a la información están implícitos en la conexión del usuario.

- 11. En el momento del lanzamiento del sistema, el Ministerio de Sanidad y Consumo realizará una carga inicial del nuevo censo oficial, con la información básica remitida por las comunidades autónomas de los datos de localización de las aguas de baño, que deberá ser completado por parte de las comunidades autónomas.*
- 12. Los boletines de análisis de las aguas de baño deberán ser cargados con un plazo máximo de una semana tras la elaboración del informe de los resultados analíticos.*
- 13. El público interesado podrá consultar información general sobre cualquier zona de baño que esté dada de alta en el sistema, en una funcionalidad distinta al acceso profesional y a través del portal del Ministerio de Sanidad y Consumo.*
- 14. El tratamiento de los datos de carácter personal se regirá por lo dispuesto en la Ley Orgánica 15/1999, de 13 de diciembre, de protección de datos de carácter personal, y sus disposiciones de desarrollo.*

BIBLIOGRAFÍA

CALIDAD DE LAS AGUAS DE BAÑO. TEMPORADA DE BAÑO DE 2006.

Mayo de 2007

Comisión Europea. DG de Medio Ambiente.

CALIDAD DE LAS AGUAS DE BAÑO EN ESPAÑA. INFORME TÉCNICO. TEMPORADA 2007.

Enero 2008.

Colección Estudios, Informes e Investigación. Ministerio de Sanidad y Consumo. 2008. NIPO: 351-08-011-X.

CALIDAD DE LAS AGUAS DE BAÑO EN ESPAÑA. INFORME TÉCNICO. TEMPORADA 2008.

Febrero 2009.

Colección Estudios, Informes e Investigación. Ministerio de Sanidad y Consumo. 2009. NIPO: 351-09-008-O.

CALIDAD DE LAS AGUAS DE BAÑO EN ESPAÑA. INFORME TÉCNICO. TEMPORADA 2009.

Marzo 2010.

Colección Estudios, Informes e Investigación. Ministerio de Sanidad y Consumo. 2010. NIPO CD-rom: 840-10-062-8.

CALIDAD DE LAS AGUAS DE BAÑO EN ESPAÑA. INFORME TÉCNICO. TEMPORADA 2010.

Febrero 2011.

Colección Estudios, Informes e Investigación. Ministerio de Sanidad y Consumo. 2011. NIPO CD-rom: 860-11-043-1.

Madrid, 11 Febrero de 2012.